



Agentschap
Ondernemen

informeert - adviseert - stimuleert

Risicokapitaal

Overzicht van de risicokapitaalverschaffers actief in Vlaanderen

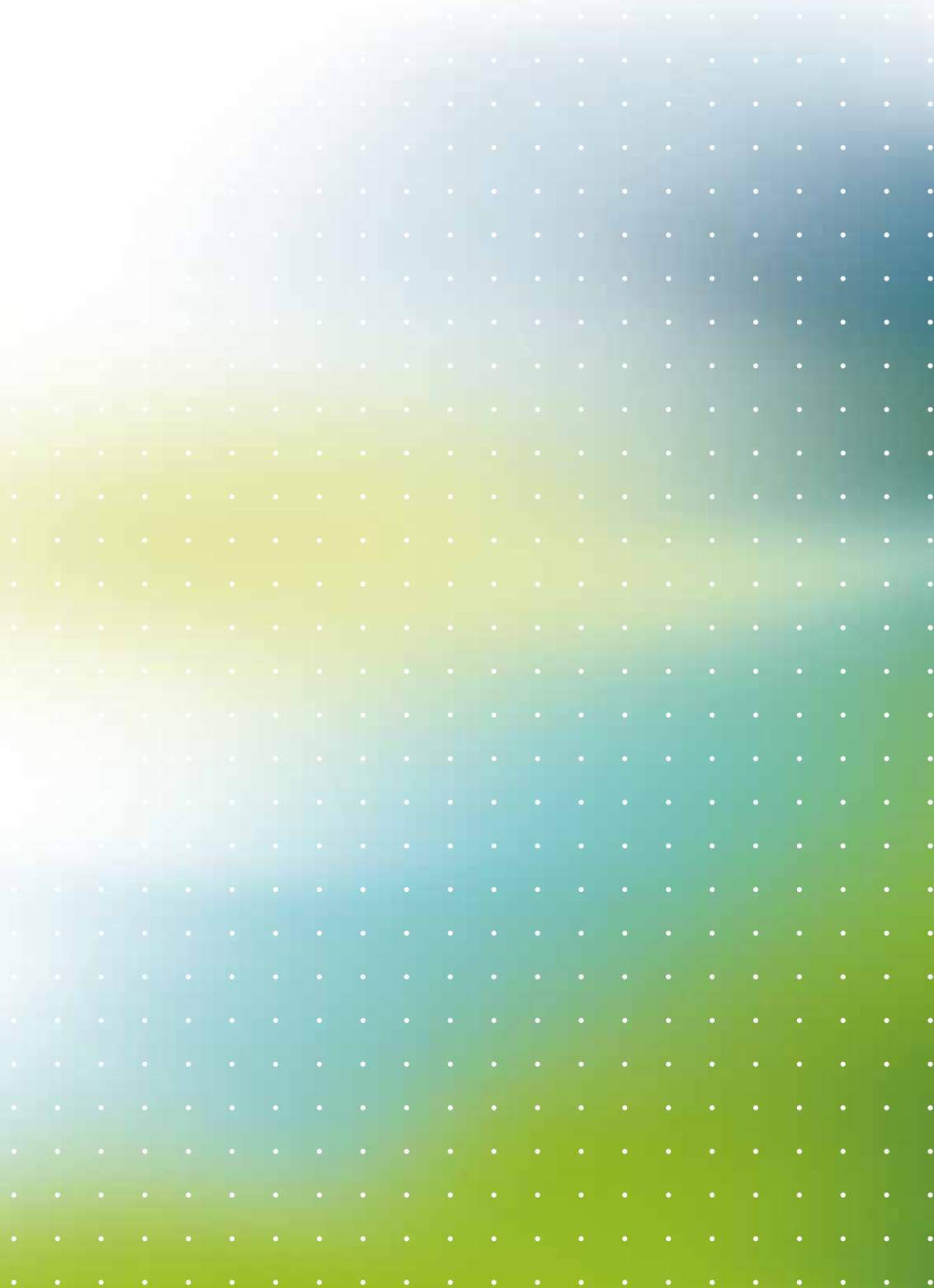

Omtrent risicokapitaal

Ondernemingen hebben vaak nood aan bijkomende financiële middelen. Startende ondernemingen hebben dit nodig om effectief te kunnen starten, andere ondernemingen om bijvoorbeeld investeringen te realiseren die noodzakelijk zijn voor de groei.

Financieren kan met eigen middelen, leasing, een banklening of risicokapitaal. Bij een bank kan men echter niet altijd terecht: het risico is te hoog of er zijn te weinig waarborgen voorhanden. Een risicokapitaalverschaffer kan dan een oplossing zijn. Risicokapitaalverschaffers financieren via aandelenparticipatie of een (converteerbare) obligatielening. Deze financiering verstevigt het eigen vermogen, waardoor de toegang tot een banklening makkelijker wordt.

Risicokapitaalverschaffers zijn blootgesteld aan het risico van de onderneming. Daarom investeren zij in ondernemingen die zeer sterk kunnen groeien en een hogere dan gemiddelde rendabiliteit kunnen realiseren ter compensatie van het risico. Naast kapitaal bieden de meeste risicokapitaalverschaffers ook managementondersteuning; strategisch, operationeel en financieel advies gebaseerd op ervaring in andere ondernemingen. Daarnaast beschikt een risicokapitaalverschaffer over een uitgebreid netwerk van contacten waarop de onderneming een beroep kan doen.

Niet elke onderneming kan echter een beroep doen op een risicokapitaalmaatschappij. Volgende kenmerken moeten aanwezig zijn:

- Activiteit met potentieel: de onderneming moet over een aantrekkelijk product of dienst beschikken waarvoor er een markt met een groeipotentieel bestaat;
- Goed managementteam: de leiding van het bedrijf moet in handen zijn van bestuurders met kennis van zaken en met ervaring;
- Organisatiestructuur: de organisatiestructuur moet een vertegenwoordiger van een risicokapitaalverschaffer kunnen toelaten. Complexe structuren met weinig duidelijkheid over de aandeelhoudersstructuur schrikken risicokapitaalverschaffers af;
- Investeringsstructuur: de investeringsovereenkomst moet beide partijen tevreden stellen en moet voldoende rendement voor de risicokapitaalverschaffer kunnen opbrengen;
- Exit plan: een risicokapitaalverschaffer wil een duidelijk beeld over de exit mogelijkheden vóór de beslissing tot investeren genomen wordt;
- Andere: andere belangrijke criteria zijn technische of commerciële opportuniteiten, strategische partnerships en een aantrekkelijke operationele structuur.

Bij de beoordeling van een aanvraagdossier is het business plan een belangrijk document. Het business plan moet de risicokapitaalverschaffer overtuigen dat de onderneming de vooropgestelde doelstellingen zal realiseren. De activiteit van de onderneming, de doelstellingen en de manier waarop deze zullen worden bereikt, moeten worden verduidelijkt in een business plan.



Omtrent deze brochure

Deze brochure geeft u een overzicht van het risicokapitaal aanbod in Vlaanderen en is gebaseerd op de vrijwillige medewerking van de maatschappijen. Enkel de risicokapitaalverschaffers die in hoofdzaak minderheidsbelangen nemen met een tijdelijk karakter, zijn opgenomen in de brochure. Maatschappijen die enkel meer dan € 5 miljoen investeren worden niet vermeld. Hiervan is wel een beperkt en niet-limitatief overzicht beschikbaar bij het Agentschap Ondernemen.

Per risicokapitaalverschaffer vindt u in de brochure onder andere volgende profielgegevens: sectorale voorkeur, financieringsvormen, investeringsstadium en minimale en maximale deelname. Deze twee laatste profielgegevens zijn voor elke risicokapitaalverschaffer opgenomen in de overzichtstabel. Dit moet u toelaten om vrij snel een eerste selectie te maken van de maatschappijen die eventueel kunnen gecontacteerd worden.

In het laatste deel vindt u ook nog enige info omtrent de initiatieven op gebied van ondersteuning van de risicokapitaalmarkt door de overheid: BAN Vlaanderen en de ParticipatieMaatschappij Vlaanderen (met hun producten: ARKImedes, het Vlaams innovatiefonds (Vinnof) en de Winwinlening).

De accountmanagers van het Agentschap Ondernemen kunnen u helpen en begeleiden bij uw zoektocht naar risicokapitaal:

- advies bij het opstellen van uw aanvraagdossier;
- selectie van de te contacteren risicokapitaalverschaffers;
- eerste contact en introductie bij de desbetreffende risicokapitaalverschaffers;
- verdere opvolging en begeleiding van uw dossier.

Voor meer informatie kunt u terecht bij het Agentschap Ondernemen in uw provincie:

AGENTSCHAP ONDERNEMEN ANTWERPEN

Wouter Verhaverbeke

Koen Ruiters

Tel. 03 260 87 18

03 260 87 21

Fax 03 260 87 07

E-mail: wouter.verhaverbeke@agentschapondernemen.be

koen.ruiters@agentschapondernemen.be

AGENTSCHAP ONDERNEMEN LIMBURG

Luc Royackers

Alexandra Fidlers

Tel. 011 29 20 12

011 29 20 11

Fax 011 29 20 01

E-mail: luc.royackers@agentschapondernemen.be

alexandra.fidlers@agentschapondernemen.be

AGENTSCHAP ONDERNEMEN OOST-VLAANDEREN

Birgit De Ridder

Tel. 09 267 40 16

Fax 09 267 40 60

E-mail: birgit.deridder@agentschapondernemen.be

AGENTSCHAP ONDERNEMEN VLAAMS-BRABANT

Alice Distelmans

Cynthia Stinckens

Tel. 016 31 10 73

016 31 10 72

Fax 016 31 10 51

E-mail: alice.distelmans@agentschapondernemen.be

cynthia.stinckens@agentschapondernemen.be

AGENTSCHAP ONDERNEMEN WEST-VLAANDEREN

Veronique Demets

Tel. 050 32 50 30

Fax 050 32 50 01

E-mail: veronique.demets@agentschapondernemen.be

	Pag.	deelname in miljoen EUR						financieringsstadium					ARKIMEDES-erkenning
		< 0,125	0,125 - 0,25	0,25 - 0,5	0,5 - 1,25	1,25 - 2,5	2,5 - 5	Seed Capital	Startkapitaal	Groefinanciering	MBO, MBI, buy-outs	Pre-IPO	
1. Overheidsinitiatieven													
BIO (Belg. Investeringsmaatschappij voor ontwikkelingslanden)	9	x	x	x	x	x	x			x			
Biotech Fonds Vlaanderen	10		x	x	x	x	x	x	x	x			
BMI	11				x	x				x			
Cultuurinvest	12	x	x	x						x			
Federale Participatie- en Investeringsmaatschappij	13					x	x			x			
Fonds Vlaanderen Internationaal	14		x	x	x					x			
Kids - Invest	15	x	x						x	x			
Kringloopfonds	16	x	x	x	x	x			x	x			
LRM	17	x	x	x	x	x	x	x	x	x	x		x
Participatiefonds	18	x	x	x					x	x	x		
PMV-Mezzanine	19	x	x	x	x	x	x			x			
VINNOF	20	x	x	x	x	x		x	x				
2. Privé-initiatieven													
Agri Investment Fund (AIF)	22		x	x	x	x	x	x	x	x	x		x
AIP-Biotech Investment Partners	23		x	x	x	x		x	x				
Allegro Investment Fund	24		x	x				x					
Arkafund	25			x	x					x			x
Baekeland Fonds II	26				x	x		x	x	x			x
Bank Degroof	27				x	x				x	x		x
Beluga	28			x	x	x				x	x		

	Pag.	deelname in miljoen EUR						financieringsstadium					ARKIMEDES-erkenning	
		< 0,125	0,125 - 0,25	0,25 - 0,5	0,5 - 1,25	1,25 - 2,5	2,5 - 5	Seed Capital	Startkapitaal	Groefinanciering	MBO, MBI, buy-outs	Pre-IPO		Beursintroduce
BEM - Flemish Construction and Investment Company	29			X	X	X				X				
Big Bang Ventures II	30			X	X	X		X	X	X				X
Brussels I ³ Fund	31		X	X					X					
Capital-E	32			X	X	X	X	X	X	X				X
Capricorn Venture Partners	33				X	X	X	X	X	X				
Creafund II	34				X	X	X			X	X	X		
Dexia Bank België (Dexia Private Equity)	35				X	X	X			X				
DOMO Group	36				X	X	X		X	X	X			
E-Capital II	37					X	X			X	X			
E-Merge	38	X	X	X				X						
Falcon Fund III	39				X	X				X	X			
Fidimec	40	X	X	X				X						
Fin.Co	41				X	X	X				X			
Fortis Private Equity ARKImedes	42				X	X			X	X				X
Fortis Private Equity Belgium	43					X	X		X	X	X	X		
Gemma Frisius Fonds II	44	X	X	X	X			X	X					
Gimv	45					X	X			X	X	X		
Gimv Arkiv ICT Fund	46					X	X		X					X
Groenkracht	47				X				X					
Hefboom	48	X							X	X				
Indufin	49						X			X	X			
ING Activator Fund	50		X	X	X					X				X

	Pag.	deelname in miljoen EUR						financieringsstadium						
		< 0,125	0,125 - 0,25	0,25 - 0,5	0,5 - 1,25	1,25 - 2,5	2,5 - 5	Seed Capital	Startkapitaal	Groefinanciering	MBO, MBI, buy-outs	Pre-IPO	Beursintroductie	ARKIMEDES-erkenning
ING België - Corporate Investments	51					X	X			X	X			
KBC Arkiv	52			X	X	X				X				X
KBC Private Equity	53					X	X			X	X			
OCAS Ventures	54		X	X	X	X	X	X	X	X				
Partners@Venture	55				X	X				X				
PE Group	56				X	X	X			X	X		X	
Pentahold	57						X			X	X		X	
Privast Capital Partners	58			X	X				X	X	X			
Profinpar	59			X	X	X	X			X	X		X	
QAT II Investments	60				X	X	X			X				X
Quest for Growth	61				X	X	X			X			X	
Regenius I	62			X	X	X								
Saffelberg Investments	63				X					X	X			
Sherpa Invest	64		X	X				X	X	X				
Soficatra	65		X	X	X					X	X			
Sofindev III	66						X				X			
Sofinim	67						X			X	X	X		
Software Holding & Finance	68		X	X	X			X	X					
StoneFund	69				X	X	X		X	X				
Stroke Fund II	70				X					X	X			

	Pag.	deelname in miljoen EUR						financieringsstadium						
		< 0,125	0,125 - 0,25	0,25 - 0,5	0,5 - 1,25	1,25 - 2,5	2,5 - 5	Seed Capital	Startkapitaal	Groefinanciering	MBO, MBI, buy-outs	Pre-IPO	Beursintroductie	ARKIMEDES-erkenning
Triodos Renewables Europe Fund	71				X	X	X	X	X	X				
Trividend	72	X	X					X	X	X	X			
TrustCapital	73				X	X	X			X	X			
Vectis Participaties	74	X	X	X	X	X			X	X	X			
Ventures4Growth	75		X	X	X	X		X	X	X				
Vesalius Biocapital ARKIV	76				X	X	X		X	X				X
Waterland Private Equity Investments	77	X	X	X	X	X	X			X	X			
Yukon	78	X	X	X	X					X	X			
3. Andere initiatieven														
ARK-Angels Fund	80	X	X	X	X			X	X	X				X
BAN Vlaanderen	81	X	X	X	X	X	X	X	X	X				
Buysse&Partners	82				X	X	X			X	X			
ParticipatieMaatschappij Vlaanderen	83													
a) ARKimedea - ARKIV's	84													
b) Vinnof	87													
c) Winwinlening	89													

Deel 1: Overheidsinitiatieven

BELGISCHE INVESTERINGSMAATSCHAPPIJ VOOR ONTWIKKELINGSLANDEN NV (BIO)

Tervurenlaan 188A b4
1150 Brussel

Emmanuelle Liessens
communications & promotion officer

Tel. 02 778 99 99
E-mail: emmanuelle.liessens@bio-invest.be
Website: www.bio-invest.be

Maatschappelijk kapitaal	€ 5 miljoen
Aandeelhouders	<ul style="list-style-type: none">- Belgische Staat 50%- BMI (Belgische Maatschappij voor Internationale Investerings) 50%
Oprichtingsdatum	2001
Geografisch werkgebied	Afrika, Latijns-Amerika, Azië
Investeringsstadium	medefinanciering van projecten van lokale ondernemingen (ook afkomstig van Belgische kmo's) in ontwikkelingslanden
Minimale en maximale deelname	tot € 12 miljoen
Sectorale voorkeur	geen sectorale voorkeur
Financieringsvormen	<ul style="list-style-type: none">- aandelenparticipatie- achtergestelde leningen- middellange en lange termijn leningen
Specifieke investeringscriteria	Missie : projecten in ontwikkelingslanden financieren en zo bijdragen tot duurzame ontwikkeling en sociale welvaart. Er dient wel duidelijk een evenwicht te zijn tussen financiële rendabiliteit en ontwikkelingsimpact.

BIOTECH FONDS VLAANDEREN NV

Karel Oomstraat 37
2018 ANTWERPEN

Patrick Van Beneden
bestuurder

Tel. 03 290 21 00
Fax 03 290 21 05
E-mail: patrick.vanbeneden@gimv.com
Website: www.gimv.com

Maatschappelijk kapitaal	€ 24,6 miljoen
Aandeelhouder	Vlaams Gewest
Oprichtingsdatum	december 1994
Geografisch werkgebied	Vlaanderen
Investeringsstadium	- seed capital - startkapitaal - groeifinanciering
Minimale en maximale deelname	- € 0,125 – 7,5 miljoen - minderheidsbelang
Sectorale voorkeur	life sciences
Financieringsvormen	aandelenparticipatie

BMI (BELGISCHE MAATSCHAPPIJ VOOR INTERNATIONALE INVESTERING)

Tervurenlaan 168 – B9
1150 BRUSSEL

Philippe Hermans
senior investment officer

Tel. 02 776 01 00
Fax 02 770 66 38
E-mail: info@bmi-sbi.be
Website: www.bmi-sbi.be

Maatschappelijk kapitaal	€ 33 miljoen
Aandeelhouders	<ul style="list-style-type: none">- Federale Participatie- en Investeringsmaatschappij (57%)- Fortis Bank (19%)- ING Bank (7%)- Nationale Bank van België (6%)- Suez-Tractebel (5%)- overige (6%)
Oprichtingsdatum	23 december 1971
Geografisch werkgebied	wereldwijd, buiten België
Investeringsstadium	financiering van buitenlandse investeringen van Belgische bedrijven (oprichting van dochterondernemingen of "joint ventures", overname, herstructurering en uitbreiding van bestaande bedrijven in het buitenland)
Minimale en maximale deelname	<ul style="list-style-type: none">- € 0,5 – 2,5 miljoen- minderheidsbelang
Sectorale voorkeur	vooral industriële sectoren (geen vastgoedsector of infrastructuur)
Financieringsvormen	<ul style="list-style-type: none">- aandelenparticipatie in het buitenlands project- achtergestelde (deelnemende) lening (evt. converteerbaar)
Specifieke investeringscriteria	enkel investeringen met Belgisch economisch belang; samenwerking op regionaal niveau (PMV/FVI) + Europees niveau (EDFI)

CULTUURINVEST

Oude Graanmarkt 63
1000 BRUSSEL

Peter Leyder
fondsmanager

Tel. 02 229 37 56
Fax 02 229 37 51
E-mail: cultuurinvest@pmvlaanderen.be
Website: www.cultuurinvest.be

Maatschappelijk kapitaal	€ 20 miljoen
Fonds in beheer bij	ParticipatieMaatschappij Vlaanderen (PMV)
Oprichtingsdatum	1 november 2006
Geografisch werkgebied	Vlaanderen
Investeringsstadium	groefinanciering
Minimale en maximale deelname	€ 50.000 – € 0,5 miljoen
Sectorale voorkeur	Enkel gericht op de cultuurindustrie: nieuwe media en computergames, de audiovisuele sector en digitale vormgeving (niet film als project), de muziekindustrie en het concertwezen, design en designermode, de gedrukte media en grafische vormgeving, uitgeverijen, boekhandel, de musical en podiumkunsten en de distributie binnen de beeldende kunsten.
Financieringsvormen	<ul style="list-style-type: none">- achtergestelde lening- aandelenparticipatie- (converteerbare)obligatielening- projectfinanciering
Specifieke investeringscriteria:	De onderneming moet kwaliteitsvolle cultuurgebonden producten en/of diensten aanbieden met een duidelijk economisch marktpotentieel (voldoende rendement- en terugbetalingcapaciteit).

FEDERALE PARTICIPATIE- EN INVESTERINGSMAATSCHAPPIJ

Louizalaan 54 (bus1)
1050 Brussel

Tel.: 02 548 52 11
Fax: 02 548 52 30
E-mail: f.fontaine@sfpi-fpim.be
Website: sfpi-fpim.be

Koenraad Van Loo
Gedelegeerd bestuurder

Johan De Ketelbutter
adviseur-generaal

François Fontaine
adviseur

Maatschappelijk kapitaal	ca. € 1,5 miljard
Aandeelhouder	Federale Overheid
Oprichtingsdatum	1962
Geografisch werkgebied	België
Investeringsstadium	groeifinanciering
Minimale en maximale deelname	- minimaal € 1,25 miljoen - minderheidsbelang
Sectorale voorkeur	innovatie, duurzame ontwikkeling, luchtvaart/luchthaven, vastgoed, vergrijzing van de bevolking, internationale investeringsfondsen.
Financieringsvormen	aandelenparticipatie
Specifieke investeringscriteria	evenwicht tussen financiële en maatschappelijke aspecten, deugdelijk bestuur, belang van de Belgische economie.

FONDS VLAANDEREN-INTERNATIONAAL

Oude Graanmarkt 63
1000 BRUSSEL

Tel. 02 229 52 30
Fax 02 229 52 31
E-mail: fvi@pmvlaanderen.be
Website: www.pmv-kmo.be

Bart De Smet
business unit manager, PMV-kmo

Kristy Gevers
investment manager

Maatschappelijk kapitaal	€ 25 miljoen goedgekeurd, waarvan € 15 miljoen beschikbaar
Fonds in beheer bij	ParticipatieMaatschappij Vlaanderen (PMV)
Oprichtingsdatum	26 oktober 2006
Geografisch werkgebied	wereldwijd, met een bijzondere focus op groeiregio's en opkomende markten in Azië, Centraal- en Oost-Europa en Latijns-Amerika
Investeringsstadium	groefinanciering
Minimale en maximale deelname	€ 150.000 – 1 miljoen
Sectorale voorkeur	geen bepaalde voorkeur (uitgesloten: landbouw, visserij, aquacultuur en militaire toepassingen)
Financieringsvormen	<ul style="list-style-type: none">- achtergestelde lening- aandelenparticipatie- (converteerbare)obligatie
Specifieke investeringscriteria	<p>Het Fonds wil bijdragen tot het internationaliseren en de groei van Vlaamse kmo's door risicodragend deel te nemen in de buitenlandse investeringsprojecten van die kmo's.</p> <p>Financiering is mogelijk voor:</p> <ul style="list-style-type: none">- nieuwe buitenlandse investeringsprojecten- een uitbreiding van bestaande projecten in het buitenland- de overname van een bestaande entiteit in het buitenland- joint ventures met lokale buitenlandse partners

KIDS-INVEST

Oude Graanmarkt 63
1000 Brussel

Tel. 02 229 52 30
Fax 02 229 52 31
E-mail : kidsinvest@pmv.eu
Website : www.kidsinvest.be

Débra Wellekens
managementassistente PMV-kmo

Maatschappelijk kapitaal	€ 10 miljoen
Fonds in beheer bij	ParticipatieMaatschappij Vlaanderen (PMV)
Oprichtingsdatum	opstart voorzien vanaf juni 2009 (onder voorbehoud)
Geografisch werkgebied	Vlaanderen
Investeringsstadium	- startkapitaal - groeifinanciering
Sectorale voorkeur	Enkel gericht op financiering van zelfstandige kinderopvang, zowel voor starters, doorstarters als uitbreidingsfinanciering. De financiering kan zowel aangewend worden voor de werking alsook voor de financiering van behuizing.
Minimale en maximale deelname	max. € 0,25 miljoen
Financieringsvormen	achtergestelde lening
Specifieke investeringscriteria	Doelgroep zijn de zelfstandige onthaalouders en de zelfstandige kinderdagverblijven.

KRINGLOOPFONDS CVBA (met sociaal oogmerk)

De Lignestraat 1
1000 BRUSSEL

Tel. 02 209 08 33
Fax 02 209 08 32
E-mail: info@kf-fesd.be
Website : www.kf-fesd.be

Guy Hendrix
voorzitter

Jan Depoortere
directeur

Nicolas Gerard
financieel analist

Maatschappelijk kapitaal	ca. € 8,4 miljoen
Aandeelhouders	- Federale Participatie- en Investeringsmaatschappij - Participatiefonds
Oprichtingsdatum	13 mei 2003
Geografisch werkgebied	België
Investeringsstadium	- startkapitaal - groeifinanciering
Minimale en maximale deelname	€ 5.000 – € 2,5 miljoen
Sectorale voorkeur	bedrijven, coöperatieven en vzw's in de sociale economie en de duurzame economie.
Financieringsvormen	- investeringskredieten - achtergestelde lening - aandelenparticipatie, minderheidsbelang - bedrijfskapitaalkrediet
Specifieke investeringscriteria	Het kringloopfonds richt zich uitsluitend tot ondernemingen die beantwoorden aan de criteria van de "sociale economie" en van de "duurzame economie". Zij kunnen rechtstreeks een aanvraag richten aan het Fonds of via gespecialiseerde financiers voor de sociale- en duurzame economie (Hefboom, Triodos, Trividend, ...).

LRM NV

Kempische Steenweg 555
3500 HASSELT

Tel. 011 24 68 01
Fax 011 24 68 50
E-mail: lrm@lrm.be
Website: www.lrm.be

Stijn Bijmens (R2i nv)
algemeen directeur

Guido Quanten
directeur bedrijfsfinanciering

Maatschappelijk kapitaal	€ 240 miljoen
Aandeelhouder	Vlaams Gewest
Oprichtingsdatum	februari 1994
Geografisch werkgebied	provincie Limburg
Investeringsstadium	<ul style="list-style-type: none">- seed capital- startkapitaal- groeifinanciering- MBO, MBI, buy-outs- familiale opvolgingen- project financieringen
Minimale en maximale deelname	<ul style="list-style-type: none">- € 0,05 tot € 10 miljoen- altijd een minderheidsbelang
Sectorale voorkeur	geen bepaalde voorkeur
Financieringsvormen	alle risicodragende financieringsvormen (kapitaal, achtergestelde leningen), projectfinanciering, onroerend goed projecten (leasing, e.a.)
Specifieke investeringscriteria	Actief zijn in de provincie Limburg of er activiteiten ontwikkelen die in verhouding staan tot de investering.

LRM beheert KMOFIN, een erkend ARKinvesteringfonds (ARKIV) voor investeringen in kmo's en startende ondernemingen. Meer informatie over de ARKImedes-regeling en de specifieke ARKIV-investeringscriteria kan u terugvinden op blz. 84.

PARTICIPATIEFONDS

de Lignestraat 1
1000 BRUSSEL

Tel. 02 210 87 87
Fax 02 210 87 79
E-mail: info@fonds.org
Website : www.fonds.org

Jean-Pierre Remacle
directeur-generaal

Marc Van den Bergh
directeur algemene zaken

Alain Groignet
directeur kredieten

Petra Geerdens
manager start-updesk

Maatschappelijk kapitaal

ca. € 160 miljoen

Aandeelhouder

Belgische Staat

Oprichtingsdatum

28 juli 1992

Geografisch werkgebied

België

Investeringsstadium

- startkapitaal
- groeifinanciering
- MBO, MBI, buy-outs

Maximale deelname

- 'Starteo': € 250.000*
- 'Optimeo': € 250.000*
- 'Initio': € 100.000
- Startlening: € 30.000
- Solidaire lening: € 12.000
- 'Business Angels +': € 125.000
- 'Privak+': € 1.500.000
- 'Casheo': €100.000

Sectorale voorkeur

geen tussenkomst in landbouw, vervoer en export

Financieringsvormen

achtergestelde leningen met interessante rentevoeten

Specifieke investeringscriteria

de doelgroep zijn kleine ondernemingen,
zelfstandigen, vrije beroepen en werkzoekenden

* voor overname: tot € 350.000 mogelijk

PMV-MEZZANINE

Oude Graanmarkt 63
1000 Brussel

Tel. 02 229 52 30
Fax 02 229 52 31
E-mail: info@pmv.eu
Website: www.pmv-kmo.be

Bart De Smet
business unit manager PMV-kmo

Maatschappelijk kapitaal	€ 100 miljoen
Fonds in beheer bij	ParticipatieMaatschappij Vlaanderen
Oprichtingsdatum	1 april 2009
Geografisch werkgebied	Vlaanderen
Investeringsstadium	groefinanciering
Maximale deelname	- 'Innovatiemezzanine': € 500.000 - 'Groeimezzanine': € 5 miljoen
Sectorale voorkeur	geen bepaalde voorkeur (uitgesloten: landbouw, visserij, aquacultuur en militaire toepassingen)
Financieringsvormen	- achtergestelde lening - (converteerbare) obligatie
Specifieke investeringscriteria	<p>Mezzaninefinanciering kan beschouwd worden als een vorm van financiering die de ruimte opvult tussen bankkrediet en het aandelenkapitaal.</p> <p>PMV verstrekt twee soorten mezzaninefinanciering :</p> <p>* Innovatiemezzanine : financiering van innovatieprojecten, aanvullend aan IWT-ondersteuning (kmo-innovatieproject of O&O-bedrijfsproject). PMV past verlaagde interestvoet toe en er moeten geen interesten betaald worden tijdens de eerste twee jaar van de lening (looptijd lening is vastgelegd op zes jaar). Kapitaalaflossingen dienen pas te gebeuren vanaf het vijfde jaar. De lening is converteerbaar in kapitaal als de onderneming tijdens de looptijd van de lening een kapitaalverhoging doorvoert;</p> <p>* Groeimezzanine : draagt bij tot de groei van ondernemingen door versterking van de financiële structuur. De financieringsvoorwaarden worden uitgewerkt op maat van de onderneming. De maximale looptijd bedraagt tien jaar. De interestvoet is marktcomform; uitstel van kapitaalaflossing is mogelijk. Groeimezzanine bevat ook een aandelencomponent die de vorm kan aannemen van een conversierecht of warranten.</p>

VLAAMS INNOVATIEFONDS Comm.VA (VINNOF)

Oude Graanmarkt 63
1000 Brussel

Tel. 02 229 52 30
Fax 02 229 52 31
E-mail: vinnof@pmv.eu
Website: www.vinnof.be

Bart De Smet
business unit manager PMV-kmo
Vinnof Team:

Tom De Moor, investeringsmanager
Patrick De Schrijver, exec. investeringsmanager
Johan Keppens, investeringsmanager
Muriel Uytterhaegen, senior investeringsmanager
Kenneth Wils, fondsmanager
Edwin Zimmermann, senior investeringsmanager

Maatschappelijk kapitaal	€ 50 miljoen
Fonds in beheer bij	ParticipatieMaatschappij Vlaanderen (PMV)
Oprichtingsdatum	5 juli 2005
Geografisch werkgebied	maatschappelijke zetel in Vlaanderen
Investeringsstadium	- seed capital - startkapitaal
Maximale deelname	€ 1.500.000 (max 80% van de totale investering)
Sectorale voorkeur	geen bepaalde voorkeur (uitgesloten: vervoer landbouw, visserij en aquacultuur)
Financieringsvormen	- aandelenkapitaal - converteerbare obligatieleningen - achtergestelde leningen met warrants
Specifieke investeringscriteria	- kleine ondernemingen: < 6 jaar < 50 werknemers < € 10 miljoen omzet of balanstotaal - innovatief

Meer informatie over de Vinnof-regeling kan u terugvinden op blz. 87.

Deel 2: Privé-initiatieven

AGRI INVESTMENT FUND (AIF) CVBA

Diestsevest 40
3000 LEUVEN

Tel. 0477 61 86 80

E-mail: luc.basstanie@agri-investment-fund.be

Luc Basstanie
senior investment manager

Maatschappelijk kapitaal

open fonds met in de opstartfase € 10 miljoen

Aandeelhouders

MRBB cvba, holding

Oprichtingsdatum

november 2006

Geografisch werkgebied

België

Investeringsstadium

- seed capital
- startkapitaal
- groeifinanciering
- MBO, MBI, buy-outs
- beursintroductie

Minimale en maximale deelname

- € 0,125 - 10 miljoen
- zowel minderheids- als meerderheidsbelang

Sectorale voorkeur

agri / food / bio-industrie / bio-tech / milieu

Financieringsvormen

aandelenparticipatie

Specifieke investeringscriteria

het project moet bijdragen aan de verbetering van de competitiviteit van de Belgische land- en tuinbouwsector

AIP NV – BIOTECH INVESTMENT PARTNERS

Technologiepark 4
9052 Gent

Tel. 09 242 94 94

Fax 09 242 94 99

E-mail: wbeeckman@aipgroup.be

Hugo Van Heuverswyn
gedelegeerd bestuurder

Willem Beeckman
business development manager

Maatschappelijk kapitaal	€ 4,9 miljoen
Aandeelhouders	diverse (privé en VC)
Geografisch werkgebied	Europa
Investeringsstadium	<ul style="list-style-type: none">- pre-seed capital- seed capital- startkapitaal
Minimale en maximale deelname	<ul style="list-style-type: none">- € 0,125 – 1,5 miljoen- zowel minderheids- als meerderheids-participaties
Sectorale voorkeur	biotechnologie, life sciences
Financieringsvormen	aandelenparticipatie
Specifieke investeringscriteria	<ul style="list-style-type: none">- zeer vroege instap mogelijk nog voor de oprichting van de start-up- proprietary position aanwezig of verwacht- sterke groeimogelijkheden wereldwijd- sterk wetenschappelijke backing- geen speciale managementervaring vereist

ALLEGRO INVESTMENT FUND NV

Romeinse Straat 18
3001 Heverlee

Tel. 0485 66 46 54
E-mail: geert.everaert@axilius.be
Website : www.allegroinvestmentfund.com

Geert Everaert (AIF Management bvba)
gedelegeerd bestuurder

Maatschappelijk kapitaal	€ 14 miljoen
Aandeelhouders	industriëlen
Oprichtingsdatum	augustus 2005
Geografisch werkgebied	Vlaanderen
Investeringsstadium	seed capital
Minimale en maximale deelname	- € 0,125 - 0,5 miljoen - minderheidsbelang
Sectorale voorkeur	geen bepaalde voorkeur
Financieringsvormen	- achtergestelde lening - aandelenparticipatie - (converteerbare) obligatielening
Specifieke investeringscriteria	moet hightech content hebben, internationale markt, kwaliteitsvol managementteam

ARKAFUND NV

A. Gossetlaan 30
1702 Groot-Bijgaarden

Tel. 02 467 49 11
Fax 02 463 37 06
E-mail: info@arkafund.be
Website: www.arkafund.be

Thierry Geerts
Alexis Bogaert
leden directiecomité

Bruno de Cartier
voorzitter directiecomité

Katya Degrieck
Wim Hendrix
Jan Vanhoyweghen
Joris De Lannoy
investment advisors

Nele Goens
finance & operations officer

Maatschappelijk kapitaal

€ 20 miljoen

Aandeelhouders

- ARKImedes Fonds - 49,90%
- Dexia Bank België - 25,05 %
- Sydes (Corelio) - 25,05%

Oprichtingsdatum

11 januari 2006

Geografisch werkgebied

Vlaanderen

Investeringsstadium

groeifinanciering

Minimale en maximale deelname

- € 0,25 - 1 miljoen
- minderheidsbelang

Sectorale voorkeur

- media & entertainment
- communications
- IT (voor zover gerelateerd aan bovenstaande sectoren)

Financieringsvormen

- aandelenparticipatie
- (converteerbare) obligatielening

Arkafund is een erkend ARKinvesteringsfonds (ARKIV) voor investeringen in kmo's en startende ondernemingen. Meer informatie over de ARKImedes-regeling en de specifieke ARKIV-investeringscriteria kan u terugvinden op blz. 84.

BAEKELAND FONDS II NV

Vestigingszetel

Universiteit Gent

Kuiperskaai 55F

9000 Gent

Tel. 09 264 89 87

Fax 09 264 79 93

E-mail: inge.depaepe@ugent.be

Website: www.baekelandfonds.be

Marc Zabeau

algemeen directeur

Maatschappelijke zetel

Universiteit Gent

Sint-Pietersnieuwstraat 25

9000 Gent

Maatschappelijk kapitaal

€ 11,1 miljoen

Aandeelhouders

ARKImedes Fonds, Hogeschool Gent, Arteveldehogeschool, KBC Private Equity, Ethias Leven, Universiteit Gent, Fortis Private Equity Belgium, Volksvermogen, Hogeschool West-Vlaanderen

Oprichtingsdatum

29 september 2005

Geografisch werkgebied

België

Investeringsstadium

- seed capital
- startkapitaal
- groeifinanciering

Minimale en maximale deelname

- € 0,5 – 1,5 miljoen
- minderheidsbelang

Sectorale voorkeur

Baekeland Fonds II investeert in hightech start-ups, ontstaan uit onderzoekslaboratoria van de Universiteit Gent, de Hogeschool Gent, Artevelde-hogeschool of de Hogeschool West-Vlaanderen. Er is geen sectorale voorkeur.

Financieringsvormen

- aandelenparticipatie
- (converteerbare) obligatielening
- obligaties met warrants

Specifieke investeringscriteria

De onderneming dient de technologie te commercialiseren, ontwikkeld aan één van de deelnemende kenniscentra.

Baekeland Fonds II is een erkend ARKinvesteringsfonds (ARKIV) voor investeringen in kmo's en startende ondernemingen. Meer informatie over de ARKImedes-regeling en de specifieke ARKIV-investeringscriteria kan u terugvinden op blz. 84.

BANK DEGROOF NV

Nijverheidstraat 44
1040 Brussel

Tel. 02 287 95 99
Fax 02 233 95 99 - 02 233 95 82
E-mail: regnier.haegelsteen@degroof.be
Website : www.degroof.be

Regnier Haegelsteen
CEO

Ger Rooze
gedelegeerd bestuurder

Maatschappelijk kapitaal	€ 125.000
Aandeelhouders	<ul style="list-style-type: none">- Guimard Finance (holding bestuurders)- Bois Sauvage- familiale groep Waucquez- familiale groep Theo Maes- kaderleden/personeel- Levimmo
Oprichtingsdatum	1871
Geografisch werkgebied	België, Nederland, Luxemburg, Zwitserland, Frankrijk, Spanje
Investeringsstadium	<ul style="list-style-type: none">- groeifinanciering- MBO, MBI, buy-outs- beursintroductie
Minimale en maximale deelname	<ul style="list-style-type: none">- € 0,5 - 2,5 miljoen- niet noodzakelijk minderheidsbelang
Sectorale voorkeur	geen bepaalde voorkeur
Financieringsvormen	aandelenparticipatie

BELUGA NV

Assesteenweg 65
1740 Ternat

Bruno Lippens
algemeen directeur

Tel. 02 462 61 15
Fax 02 462 61 41
E-mail: bruno.lippens@belugainvest.com
Website: www.belugainvest.com

Maatschappelijk kapitaal	€ 4,6 miljoen
Aandeelhouders	beursgenoteerd (Euronext Brussel)
Oprichtingsdatum	1998
Geografisch werkgebied	België met focus op Vlaanderen
Investeringsstadium	focus op "later stage": <ul style="list-style-type: none">- groeifinanciering- MBO, MBI
Minimale en maximale deelname	- € 0,25 - 2,5 miljoen - in regel minderheidsbelang
Sectorale voorkeur	geen a priori voorkeur
Financieringsvormen	- aandelenparticipatie - (converteerbare) obligatielening

BEM-FLEMISH CONSTRUCTION AND INVESTMENT COMPANY NV

Lombardstraat 34-42
1000 Brussel

Tel. 02 545 57 49
Fax 02 545 59 07
E-mail: info@bem-fcic.com
Website : www.bem-fcic.com

Noël Coessens
investment manager

Marc Dillen
gedelegeerd bestuurder

Maatschappelijk kapitaal

€ 6,97 miljoen

Aandeelhouders

KBC Verzekeringen, Dexia Bank, De Federale Verzekeringen, Kumpen, Democo, Buelens, Van Laere, GIMV, Immo Desimpel, KBC Bank, Fortis Bank, ING, Vanhout, Atab, Drooghmans, Tijtgat, Fivanco, ME Construct en Arcadis Gedas

Oprichtingsdatum

30 september 1997

Geografisch werkgebied

bouwprojecten in Centraal en Oost-Europa

Investeringsstadium

financieren van vastgoedprojecten via achtergestelde lening of aandelenparticipatie

Minimale en maximale deelname

- € 0,25 - 2 miljoen
- minderheidsbelang

Sectorale voorkeur

bouwsector

Financieringsvormen

- achtergestelde lening
- aandelenparticipatie

Specifieke investeringscriteria

BEM verstrekt risicokapitaal voor vastgoedprojecten in Centraal- en Oost-Europa waarvoor de bouwheer te weinig eigen middelen kan en wenst in te brengen.

BIG BANG VENTURES II Comm. VA

Hangar 26
Rijnkaai 98
2000 Antwerpen

Tel. 03 292 37 10
Fax 03 303 52 91
E-mail: barend@bbv.be
Website: www.bbv.be

Barend Van den Brande
managing partner

Maatschappelijk kapitaal	ca. € 24 miljoen
Aandeelhouders	- institutionele investeerders - industriëlen - privé-investeerders
Oprichtingsdatum	2006
Geografisch werkgebied	Benelux en Frankrijk
Investeringsstadium	- seed capital - startkapitaal - groeifinanciering
Minimale en maximale deelname	- € 0,25 – 2,5 miljoen - minderheidsbelang
Sectorale voorkeur	technologiesector
Financieringsvormen	aandelenparticipatie
Specifieke investeringscriteria	internationale aspiraties, unieke technologie en competitieve edge, groot marktpotentieel, kwaliteit van het management en solide business model

Als erkend ARKinvesteringsfonds (ARKIV) voor investeringen in kmo's en startende ondernemingen, heeft Big Bang Ventures II een deel van haar fondsen voorbehouden voor ondernemingen die voldoen aan de ARKIV-investeringscriteria. Meer informatie over de ARKImedes-regeling en de specifieke ARKIV-investeringscriteria kan u terugvinden op blz. 84.

BRUSSELS I³ FUND NV

Generaal Jacqueslaan 141
1050 Brussel

Bruno de Vuyst
secretaris-generaal

Tel. 02 629 22 07

Fax 02 629 36 40

E-mail: mopeeter@vub.ac.be

Website:

www.vub.ac.be/infvoor/bedrijven/startkapitaalfonds.html

Maatschappelijk kapitaal

ca. € 5,6 miljoen

Aandeelhouders

- VUB
- Brustart
- Fortis Private Equity Belgium
- KBC Private Equity
- Ethias Leven

Oprichtingsdatum

3 juli 2002

Geografisch werkgebied

Brussel en Vlaanderen

Investeringsstadium

startkapitaal

Minimale en maximale deelname

- € 125.000 – 500.000
- minderheidsbelang

Sectorale voorkeur

geen bepaalde voorkeur

Financieringsvormen

in principe aandelenparticipatie, andere vormen zijn eveneens mogelijk, zoals achtergestelde lening of (converteerbare) obligatielening

Specifieke investeringscriteria

spin-offs in Vlaanderen en/of Brussel voortkomend uit of in relatie met de VUB

CAPITAL – E NV

Karel Oomsstraat 4
2018 Antwerpen

Tel. 03 303 37 30
0486 71 61 60

E-mail: marc.wachsmuth@capital-e.be
Website : www.capital-e.be

Marc Wachsmuth
partner

Pascal Vanluchene
partner

Rudi Severijns
partner

Maatschappelijk kapitaal

€ 48,2 miljoen

Aandeelhouders

- verscheidene institutionele investeerders
- Imec
- ARKimedes Fonds

Oprichtingsdatum

11 januari 2006

Geografisch werkgebied

Europa

Investeringsstadium

- seed capital
- startkapitaal
- groeifinanciering

Minimale en maximale deelname

- minimaal: € 0,25 – 0,5 miljoen
- maximaal: tot € 5 miljoen (over de duurtijd van de onderneming)
- meestal beperkt tot minderheidsparticipatie

Sectorale voorkeur

enkel micro-electronica- & nanotechnologie-gerelateerde sectoren

Financieringsvormen

aandelenparticipatie

Capital-E ARKIV is een erkend ARKinvesteringsfonds (ARKIV) voor investeringen in kmo's en startende ondernemingen. Meer informatie over de ARKimedes-regeling en de specifieke ARKIV-investeringscriteria kan u terugvinden op blz. 84.

CAPRICORN VENTURE PARTNERS NV

Lei 19 b 1
3000 Leuven

Tel. 016 28 41 00
Fax 016 28 41 08
E-mail: capricorn@capricorn.be
Website : www.capricorn.be

Jos B. Peeters
managing partner

Marc Lambrechts
senior investment manager

Claude J. Stoufs
senior investment manager

Paul Decraemer
head cleantech investment
practice

Kapitaal onder beheer	€ 112 miljoen
Aandeelhouders	institutionele en private beleggers
Oprichtingsdatum	1993
Geografisch werkgebied	Europa
Investeringsstadium	<ul style="list-style-type: none">- seed capital- startkapitaal- groeifinanciering
Minimale en maximale deelname	<ul style="list-style-type: none">- € 0,5 – 5 miljoen- zowel minderheids- als meerderheidsparticipaties
Sectorale voorkeur	technologie gebaseerde ondernemingen (IT, biotech, materiaaltechnologie, energie, milieu, cleantech...)
Financieringsvormen	<ul style="list-style-type: none">- aandelenparticipatie- (converteerbare) obligatielening

CREAFUND II Comm. VA

Kapitein Maenhoutstraat 77 B
9830 Sint-Martens-Latem

Tel. 09 272 62 00

Fax 09 272 62 09

E-mail: herman.wielfaert@creafund.be

gino.schepens@creafund.be

johan.heirbrandt@creafund.be

Website: www.creafund.be

Herman Wielfaert
gedelegeerd bestuurder

Gino Schepens
bestuurder

Johan Heirbrandt
bestuurder

Maatschappelijk kapitaal

€ 26 miljoen
toegestaan kapitaal € 50 miljoen

Aandeelhouders

Vlaamse industriëlen

Oprichtingsdatum

16 november 2001

Geografisch werkgebied

België (300 km rond Brussel)

Investeringsstadium

- groeifinanciering
- replacement financing
- MBO, MBI, buy-outs
- pre-IPO

Minimale en maximale deelname

- € 1 – 4,5 miljoen
- minderheids- en meerderheidsbelang

Sectorale voorkeur

geen specifieke sectoren; doorslaggevend is de innovativiteit van product of technologie en/of consolidatie in de sector

Financieringsvormen

- aandelenparticipatie
- converteerbare (obligatie)lening
- warrants

Specifieke investeringscriteria

enkel mature bedrijven



DEXIA BANK BELGIE (DEXIA PRIVATE EQUITY) NV

Pachecolaan 44
1000 Brussel

Tel. 02 222 57 62

Fax 02 285 19 33

E-mail: Alexis.bogaert@dexia.be

Alexis Bogaert
head private equity

Catherine Dumonceaux
investment manager

Aandeelhouder

Dexia

Geografisch werkgebied

Benelux, EU

Investeringsstadium

groeifinanciering

Minimale en maximale deelname

- € 1 - 15 miljoen
- minderheidsbelang

Sectorale voorkeur

infrastructuur; utilities (including renewable), cleantech

Financieringsvormen

equity-linked instrumenten

DOMO GROUP

Nederzwijnaarde 2
9052 Zwijnaarde

Tel. 09 241 46 09
Fax 09 241 46 00
E-mail: equity@domo.org
Website : www.domo.be

Ivan Lokere
chief financial officer

Maatschappelijk kapitaal	€ 146 miljoen
Aandeelhouders	familiaal karakter
Oprichtingsdatum	1 januari 1991
Geografisch werkgebied	Europa
Investeringsstadium	<ul style="list-style-type: none">- startkapitaal- groeifinanciering- MBO, MBI, buy-outs
Minimale en maximale deelname	<ul style="list-style-type: none">- € 0,5 miljoen – 5 miljoen- bij voorkeur minimum 50 %
Sectorale voorkeur	bij voorkeur ICT en hernieuwbare energie
Financieringsvormen	<ul style="list-style-type: none">- aandelenparticipaties- (converteerbare) obligatielening

E-CAPITAL II NV

Vergote Square 41
1030 Brussel

Tel. 02 642 20 00
Fax 02 642 20 09
E-mail: info@e-capital.be
Website: www.e-capital.be

Jérôme Lamfalussy
partner

Yves Trouveroy
partner

Eric van Zuijlen
partner

Maatschappelijk kapitaal	€ 35 miljoen
Aandeelhouders	ondernemers en industriële families
Oprichtingsdatum	30 maart 2007
Geografisch werkgebied	300 km rond Brussel
Investeringsstadium	<ul style="list-style-type: none">- MBO, MBI, OBO- groeifinanciering- replacement capital
Minimale en maximale deelname	<ul style="list-style-type: none">- € 2 - 4 miljoen- minderheidsbelang met controle of meerderheidsbelang
Sectorale voorkeur	geen bepaalde voorkeur
Financieringsvormen	aandelen
Specifieke investeringscriteria	geen start-up of seed-capital

E-MERGE NV

IT Tower - 15th floor
Louisalaan 480
1050 Brussel

Tel. 02 464 94 60
Fax 02 466 87 76
E-mail: ld@emerge.be
Website: www.emerge.be

Laurent Drion
chief executive officer

Maatschappelijk kapitaal	€ 4 miljoen
Aandeelhouders	- Laurent Drion - Grégory Hédo
Oprichtingsdatum	4 november 1998
Geografisch werkgebied	hoofdzakelijk België
Investeringsstadium	seed capital
Minimale en maximale deelname	- € 25.000 - 500.000 - minderheidsbelang
Sectorale voorkeur	technologie
Financieringsvormen	aandelenparticipatie

FALCON FUND III NV

Steenveldstraat 23
8820 Torhout

Tel. 050 22 19 98
Fax 050 22 27 38

E-mail: luc.loose@falconfund.be
koen.perdu@falconfund.be

Luc Loose
gedelegeerd bestuurder

Koen Perdu
bestuurder-vennoot

Maatschappelijk kapitaal

volstort € 10 miljoen
toegestaan € 25 miljoen

Aandeelhouders

- twee industriële families
- het management

Oprichtingsdatum

4 oktober 2000

Geografisch werkgebied

België

Investeringsstadium

- groeifinanciering
- MBO, MBI, buy-outs

Minimale en maximale deelname

- € 0,5 – 2,5 miljoen
- zowel minderheids- als meerderheids-participaties

Sectorale voorkeur

- geen hightech dossiers
- mature bedrijven

Financieringsvormen

- aandelenparticipatie
- (converteerbare) obligatielening

FIDIMEC NV

Kapeldreef 75
3001 Leuven

Tel. 016 28 11 83
E-mail :bart.vanbael@imec.be

Bart Van Bael
portfolio manager

Ludo Deferm
bestuurder

André Vinck
bestuurder

Maatschappelijk kapitaal	€ 1,73 miljoen
Aandeelhouders	IMEC vzw
Oprichtingsdatum	16 maart 2000
Geografisch werkgebied	Vlaanderen
Investeringsstadium	- pré-seed - seed
Minimale en maximale deelname	€ 50.000 - € 0,5 miljoen
Sectorale voorkeur	micro- en nano-electronica gerelateerd
Financieringsvormen	- (converteerbare) leningen - aandelenparticipatie
Specifieke investeringscriteria	FIDIMEC nv richt zich uitsluitend tot incubatiedossiers van IMEC vzw

FIN.CO NV

Duboisstraat 48
2060 Antwerpen

Tel. 03 202 04 00
Fax 03 226 41 94
E-mail: info@finco.be
Website : www.finco.be

Hubert Plouvier
afgevaardigd bestuurder

Martijn Willaert
investeringsmanager

Kristof Verluyten
investeringsmanager

Maatschappelijk kapitaal	€ 30 miljoen
Aandeelhouders	privé-investeerders
Oprichtingsdatum	2003
Geografisch werkgebied	Benelux
Investeringsstadium	MBO, MBI, replacement capital, expansion capital
Minimale en maximale deelname	- € 1 – 7,5 miljoen - zowel minderheids- als meerderheidsbelang - open tot syndicatie
Sectorale voorkeur	business-to-business
Financieringsvormen	- aandelenparticipatie - converteerbare obligatielening

FORTIS PRIVATE EQUITY ARKIMEDES NV

Warandeborg 3
1000 Brussel

Tel. 02 565 95 46
Fax 02 565 99 75

E-mail: info@fortisprivateequity.com
Website : www.merchantbanking.fortis.com

Raf Moons
senior investment manager

Renaat Denolf
investment officer

Maatschappelijk kapitaal	€ 10 miljoen
Aandeelhouders	- Fortis Private Equity Belgium - ARKImedes-Fonds
Oprichtingsdatum	januari 2006
Geografisch werkgebied	Vlaanderen
Investeringsstadium	- startkapitaal - groeifinanciering
Minimale en maximale deelname	- € 0,75 - 1,5 miljoen - minderheidsparticipatie
Sectorale voorkeur	geen bepaalde voorkeur
Financieringsvormen	- achtergestelde lening - aandelenparticipaties - (converteerbare) obligatielening

Fortis Private Equity ARKImedes is een erkend ARKinvesteringsfonds (ARKIV) voor investeringen in KMO's en startende ondernemingen. Meer informatie over de ARKImedes-regeling en de specifieke ARKIV-investeringscriteria kan u terugvinden op blz. 84.

FORTIS PRIVATE EQUITY BELGIUM NV

Warandeborg 3
1000 Brussel

Tel. 02 565 95 46

Fax 02 565 99 75

E-mail: info@fortisprivateequity.com

Website: www.merchantbanking.fortis.com

Brigitte Boone
gedelegeerd bestuurder

Luc Weverbergh
gedelegeerd bestuurder

Maatschappelijk kapitaal	€ 236 miljoen
Aandeelhouders	Fortis Bank
Oprichtingsdatum	16 september 1981
Geografisch werkgebied	België
Investeringsstadium	<ul style="list-style-type: none">- groeifinanciering- MBO, MBI, buy-outs- pre-IPO- startkapitaal
Minimale en maximale deelname	<ul style="list-style-type: none">- € 2 – 50 miljoen- zowel minderheids- als meerderheidsparticipaties
Sectorale voorkeur	geen bepaalde voorkeur, met uitsluiting van immobiliën, horeca en trading
Financieringsvormen	<ul style="list-style-type: none">- aandelenparticipaties- (converteerbare, achtergestelde) obligatieleningen (met warranten)- mezzanine

GEMMA FRISIUS FONDS II NV

Minderbroedersstraat 8A
3000 Leuven

Tel. 016 32 65 00
Fax 016 32 65 15
E-mail: lrd@kuleuven.be
Website:

www.kuleuven.be/lrd/services/gemma_what.html

Prof. Koenraad Debackere
voorzitter

Paul Van Dun
afgevaardigd bestuurder

Maatschappelijk kapitaal	€ 8,5 miljoen (uitbreidbaar tot € 12,5 miljoen)
Aandeelhouders	<ul style="list-style-type: none">- K.U.Leuven- KBC Private Equity- Fortis Private Equity Belgium
Oprichtingsdatum	3 juli 2002
Geografisch werkgebied	bestemd voor wereldwijde valorisatie van technologie van de Associatie K.U.Leuven
Investeringsstadium	<ul style="list-style-type: none">- seed capital- startkapitaal- early stage
Minimale en maximale deelname	<ul style="list-style-type: none">- € 0,1 – 1 miljoen- minderheidsparticipatie
Sectorale voorkeur	elke opportuniteit waarbij technologie of expertise betrokken is, die ontwikkeld is binnen de Associatie K.U.Leuven
Financieringsvormen	aandelenparticipatie
Specifieke investeringscriteria	creatie en groei van kennisintensieve spin-off ondernemingen van de Associatie K.U.Leuven

GIMV NV

Karel Oomsstraat 37
2018 Antwerpen

Tel. 03 290 21 00
Fax 03 290 21 05
E-mail: info@gimv.com
Website: www.gimv.com

Dirk Beeusaert
EVP business development

Maatschappelijk kapitaal

beursgenoteerd

Aandeelhouders

- Vlaamse overheid (27%)
- publiek (beurs) (73%)

Oprichtingsdatum

1 juni 1980

Geografisch werkgebied

Europa en USA

Investeringsstadium

- groeifinanciering
- MBO, MBI, buy-outs
- pre-IPO financiering

Minimale en maximale deelname

- € 1,5 - 50 miljoen
- minderheidsbelang met uitzondering voor MBO's & MBI's

Sectorale voorkeur

- durfkapitaal in technologische sectoren via gespecialiseerde teams in Life Sciences, Technology en Cleantech
- buy-outs en groeikapitaal aan gevestigde bedrijven

Financieringsvormen

- aandelenparticipatie
- (converteerbare) obligatieleningen (met warranten)

GIMV ARKIV ICT FUND

Karel Oomsstraat 37
2018 Antwerpen

Tel. 03 290 21 00
Fax 03 290 21 05
E-mail: alex.brabers@gimv.com

Alex Brabers
executive vice-president

Maatschappelijk kapitaal	€ 30,1 miljoen
Aandeelhouders	- Gimv - ARKImedes Fonds
Oprichtingsdatum	2005
Geografisch werkgebied	Vlaanderen
Investeringsstadium	startkapitaal
Minimale en maximale deelname	- € 1,5 – 3,5 miljoen - minderheidsbelang
Sectorale voorkeur	ICT sector
Financieringsvormen	- achtergestelde lening - aandelenparticipatie - (converteerbare) obligatielening

Gimv ARKIV ICT Fund is een erkend ARKinvesteringsfonds (ARKIV) voor investeringen in startende ondernemingen. Meer informatie over de ARKImedes-regeling en de specifieke ARKIV-investeringscriteria kan u terugvinden op blz. 84.

GROENKRACHT CVBA

Plassendale 1
Wetenschapspark 1
8400 Oostende

Maatschappelijke zetel :
John Cordierlaan 9
8400 Oostende

Jurgen Ackaert
statutair bestuurder

Filip Dewulf
mede-oprichter

Tel. 059 55 62 98

Fax 059 55 62 91

E-mail: info@groenkracht.be

Website: www.groenkracht.be

Maatschappelijk kapitaal

variabel (volgens inbreng participanten)

Aandeelhouders

- Electrawinds
- privé-persoenen

Oprichtingsdatum

4 maart 2004

Geografisch werkgebied

België

Investeringsstadium

startkapitaal

Minimale en maximale deelname

- € 0,5 - 1,25 miljoen
- minderheidsparticipatie

Sectorale voorkeur

alle bedrijven die een project rond hernieuwbare/duurzame energie opstarten

Financieringsvormen

aandelenparticipatie

HEFBOOM CVBA

Vooruitgangstraat 333 b 5
1030 Brussel

Marc Vercauteren
kredietbeheerder

Tel. 02 205 17 20

Fax 02 205 17 39

E-mail: marc.vercauteren@hefboom.be

frans.heyman@hefboom.be

Website : www.hefboom.be

Frans Heyman

kredietbeheerder

Maatschappelijk kapitaal

€ 10 miljoen

Aandeelhouders

individuen, gezinnen, groepen, organisaties uit het middenveld,... een verscheidenheid van meestal kleinere aandeelhouders die tevreden zijn met een beperkt financieel rendement ($\pm 2\%$) maar die een "groot maatschappelijk rendement" verwachten

Oprichtingsdatum

november 1985

Geografisch werkgebied

Vlaanderen en Brussel

Investeringsstadium

- startkapitaal
- groeifinanciering

Minimale en maximale deelname

- € 6.200 – 125.000
- minderheidsbelang

Sectorale voorkeur

Organisaties en ondernemingen uit de sociale economie: dit zijn kmo's of vzw's die in hun bedrijfsuitvoering een bijzondere aandacht hebben voor maatschappelijke meerwaarde. Dit vooral via de creatie van duurzame tewerkstelling van kansengroepen, maar ook via milieuvriendelijkheid van product en productieproces en coöperatief ondernemen

Financieringsvormen

- achtergestelde lening
- aandelenparticipatie
- financiering van investeringen

INDUFIN NV

Maatschappelijke zetel
Interleuvenlaan 1515-D1
3001 Heverlee

Tel. 016 39 30 40
Fax 016 39 30 49
E-mail: indufin@skynet.be
Website: www.indufin.be

Guy Wygaerts
gedelegeerd bestuurder

Jo Santino (Indufin Capital Partners nv SICAR)
gedelegeerd bestuurder

Jean-Francois Vryens
senior investment manager

Joris Rome
senior investment manager

Maatschappelijk kapitaal	€ 50 miljoen
Aandeelhouders	- De Eik (50%) niet genoteerde familiale holding - Luxempart (50%) genoteerde familiale holding
Oprichtingsdatum	december 2001
Geografisch werkgebied	België, Luxemburg en omliggende landen
Investeringsstadium	- groeifinanciering - MBO, MBI, buy-outs
Minimale en maximale deelname	- € 3 - 10 miljoen - zowel minderheids- als meerderheidsbelang
Sectorale voorkeur	geen bepaalde voorkeur
Financieringsvormen	- achtergestelde lening - aandelenparticipatie - (converteerbare)obligatielening

ING ACTIVATOR FUND NV

Marnixlaan 24
1000 Brussel

Tel. 053 76 22 29
Fax 02 547 36 87
E-mail: ivan.trangez@ing.be
Website: www.ing.be

Ivan Trangez
directeur activator fund

Maatschappelijk kapitaal	€ 10 miljoen
Aandeelhouder	- ING België - ARKimedea Fonds
Oprichtingsdatum	10 januari 2006
Investeringsstadium	- groeifinanciering - jonge en mature kmo's met groeiplannen
Minimale en maximale deelname	- € 0,15 - 1 miljoen - minderheidsbelang
Sectorale voorkeur	geen bepaalde voorkeur
Financieringsvormen	- aandelenparticipatie - (converteerbare) obligatielening
Specifieke investeringscriteria	kwaliteit van het management en van het project

ING Activator Fund is een erkend ARKinvesteringfonds (ARKIV) voor investeringen in kmo's. Meer informatie over de ARKimedea-regeling en de specifieke ARKIV-investeringscriteria kan u terugvinden op blz. 84.



ING BELGIE NV – CORPORATE INVESTMENTS

Marnixlaan 24
1000 Brussel

Tel. 02 547 22 32
Fax 02 547 36 87
E-mail: denis.biju-duval@ing.be
Website: www.ing.be

Denis Biju-Duval
head of corporate investments

Maatschappelijk kapitaal	€ 220 miljoen
Aandeelhouder	ING België
Oprichtingsdatum	1997
Geografisch werkgebied	Europa
Investeringsstadium	- groeifinanciering - MBO, MBI, buy-outs
Minimale en maximale deelname	- € 2 – 20 miljoen - minderheidsbelang met uitzondering voor MBO's en MBI's
Sectorale voorkeur	geen bepaalde voorkeur
Financieringsvormen	- aandelenparticipatie - (converteerbare) obligatielening
Specifieke investeringscriteria	kwaliteit van het managementteam

KBC ARKIV NV

Havenlaan 12 – SIV
1080 Brussel

Tel. 02 429 11 64

Fax 02 429 05 25

E-mail: info@kbcpe.be

emmanuel.damman@kbcpe.be

Website: www.kbcarkiv.be

Philippe de Vicq
gedelegeerd bestuurder

Emmanuel Damman
investment manager

Jo Breesch
senior investment manager

Maatschappelijk kapitaal

€ 25 miljoen

Aandeelhouders

- KBC Private Equity
- ARKimedés Fonds

Geografisch werkgebied

Vlaanderen

Oprichtingsdatum

januari 2006

Investeringsstadium

groefinanciering

Minimale en maximale deelname

- € 0,25 – 1,5 miljoen
- meerderheids- en minderheidsbelang

Sectorale voorkeur

geen bepaalde voorkeur

Financieringsvormen

- achtergestelde lening
- aandelenparticipatie

Specifieke investeringscriteria

- exploitatiezetel in Vlaams Gewest
- innovatieve en/of sterk groeiende kmo's die voldoen aan ARKIV-investeringscriteria
- gemiddelde investeringstermijn 5 tot 7 jaar

KBC ARKIV is een erkend ARKinvesteringsfonds (ARKIV) voor investeringen in kmo's. Meer informatie over de ARKimedés-regeling en de specifieke ARKIV-investeringscriteria kan u terugvinden op blz. 84.

KBC PRIVATE EQUITY NV

Havenlaan 12 - SIV
1080 Brussel

Tel. 02 429 36 45
Fax 02 429 05 25
E-mail : info@kbcpe.be
Website : www.kbcpe.be

Philippe de Vicq
gedelegeerd bestuurder

Floris Vansina
gedelegeerd bestuurder

Maatschappelijk kapitaal	€ 239 miljoen
Aandeelhouders	KBC Bank
Oprichtingsdatum	1943
Geografisch werkgebied	België, Centraal- en Oost-Europa, Nederland, Frankrijk en Rusland
Investeringsstadium	- groeifinanciering - MBO, MBI, buy-outs
Minimale en maximale deelname	- € 2 – 50 miljoen - zowel meerderheids- als minderheidsbelangen
Sectorale voorkeur	geen bepaalde voorkeur
Financieringsvormen	- aandelenparticipatie - achtergestelde leningen
Specifieke investeringscriteria	Performante middelgrote bedrijven met positieve bedrijfskasstroom van minimaal € 1,5 miljoen. Bijzondere aandacht gaat uit naar bedrijven die een toonaangevende positie hebben opgebouwd in een specifieke sector (niche) en die groei-opportunities onderkennen. Voor participaties in biotech-bedrijven gelden specifieke criteria.

OCAS VENTURES CVBA

President J.F. Kennedylaan 3
9060 Zelzate

Tel.: 09 345 12 11

Fax : 09 345 12 04

E-mail : contact@ocasventures.com

Website : www.ocasventures.com

Philippe Vercruyssen
Filip Franse
Dirk De Boever
partners

Koen Heindryckx
investment manager

Cédric Dockendorf
project engineer

Maatschappelijk kapitaal

€ 100 miljoen

Aandeelhouder

- Vlaams Gewest
- ArcelorMittal

Oprichtingsdatum

2004

Geografisch werkgebied

Europa

Investeringsstadium

- seed capital
- startkapitaal
- groeifinanciering

Minimale en maximale deelname

- € 0,125 - 10 miljoen euro
- zowel minderheids- als meerderheidsparticipatie

Financieringsvormen

- achtergestelde lening
- aandelenparticipatie

Specifieke investeringscriteria

Innovatieve ideeën en projecten uit de wereld van de materialen, met een bijzonder aandacht voor staal

PARTNERS@VENTURE NV

Heilig-Hartplein 10
8400 Oostende

Tel. 059 51 30 32

Fax 059 23 53 16

E-mail: luc.synaeghel@partnersatventure.be

Website: www.partnersatventure.be

Luc Synaeghel (LS Capital Management bvba)
afgevaardigd bestuurder

Eigen vermogen	€ 15,2 miljoen
Aandeelhouders	West-Vlaamse ondernemers
Oprichtingsdatum	maart 1997
Geografisch werkgebied	België
Investeringsstadium	groeifinanciering
Minimale en maximale deelname	- € 0,75 - 1,5 miljoen - minderheidsparticipatie
Sectorale voorkeur	kmo-sector: communicatie- en informatie- technologie, life sciences, milieutechnologie
Financieringsvormen	- aandelenparticipatie - mezzanine

PE GROUP NV

Hoofdzetel
Molenstraat 10
3320 Meldert-Hoegaarden

GSM 0497 37 80 65
Fax 016 76 54 08
E-mail: stefan.yee@pegroup.be
Website: www.pegroup.be

Bijkantoor
Het Koninklijk Entrepot
Entrepotkaai 3
2000 Antwerpen

Stefan Yee (AS Partners)
gedelegeerd bestuurder

Maatschappelijk kapitaal

€ 7,8 miljoen (onder beheer: € 12,5 miljoen)

Aandeelhouders

- management
- ondernemers
- privé-aandeelhouders

Oprichtingsdatum

15 november 2005

Geografisch werkgebied

België

Investeringsstadium

- groeifinanciering
- MBO, MBI, buy-outs
- beursintroductie

Minimale en maximale deelname

- € 0,5 – 2,5 miljoen
- boven € 2,5 miljoen in syndicaat
- in hoofdzaak minderheidsparticipaties

Sectorale voorkeur

geen bepaalde voorkeur

Financieringsvormen

- achtergestelde lening
- aandelenparticipatie
- (converteerbare) lening

Specifieke investeringscriteria

de betrokkenheid van het management en mogelijkheid van PE Group om als aandeelhouder, bestuurder en adviseur een actieve rol te spelen

PENTAHOLD NV

Bourgetlaan 50
1130 Brussel

Tel. 02 724 89 90
Fax 02 724 89 99
E-mail: info@pentahold.eu
Website: www.pentahold.eu

Geert Vanderstappen (Thabit nv)
bestuurder

Karel Gielen (Thabit nv)
bestuurder

Maatschappelijk kapitaal	€ 125 miljoen
Aandeelhouders	privé personen: <ul style="list-style-type: none">- Philippe Vlerick- Filiep Balcaen- Paul Thiers- Marc Saverys
Oprichtingsdatum	7 juli 2006
Geografisch werkgebied	België, Europa
Investeringsstadium	<ul style="list-style-type: none">- groeifinanciering- MBO, MBI, Buy-Outs- beursintroductie
Minimale en maximale deelname	<ul style="list-style-type: none">- € 2,5 tot 25 miljoen- zowel minderheids- als meerderheidsbelang
Sectorale voorkeur	geen bepaalde voorkeur (immobiliën niet)
Financieringsvormen	<ul style="list-style-type: none">- aandelenparticipatie- obligatielening
Specifieke investeringscriteria	korte en lange termijn participaties

PRIVAST CAPITAL PARTNERS NV

Leopoldstraat 39
2800 Mechelen

Bart Luyten
partner

Tel. 015 28 78 80
Fax 015 28 78 89
E-mail: bluyten@privast.com
Website: www.privast.com

Maatschappelijk kapitaal

€ 15 miljoen

Aandeelhouders

- EIF (Europees Investeringsfonds)
- Baloise Private Equity
- Delta Lloyd Bank
- Winterthur
- Diepensteyn
- privé-investeerders

Oprichtingsdatum

1 januari 1999

Geografisch werkgebied

België, Nederland, Frankrijk, Luxemburg, Engeland,...

Investeringsstadium

- early stage
- groeifinanciering
- kleine buy-outs of buy-ins

Minimale en maximale deelname

- € 0,25 – 1,25 miljoen
- minderheidsparticipatie

Sectorale voorkeur

geen bepaalde voorkeur

Financieringsvormen

- aandelenparticipatie
- converteerbare lening

PROFINPAR NV

Louis Bertrandlaan 102, bus D32
1030 Brussel

Tel. 02 242 74 15
Fax 02 242 68 63
E-mail: profinpar@skynet.be
Website: www.profinpar.com

Pierre Robin
gedelegeerd bestuurder

Aandeelhouders	privé-investeerdere uit diverse sectoren
Oprichtingsdatum	juni 1997
Geografisch werkgebied	Benelux, Frankrijk
Investeringsstadium	<ul style="list-style-type: none">- groeifinanciering- MBO, MBI, buy-outs- beursintroductie
Minimale en maximale deelname	<ul style="list-style-type: none">- € 0,25 - 5 miljoen- zowel minderheids- als meerderheidsparticipaties
Sectorale voorkeur	<ul style="list-style-type: none">- milieu- gezondheid/farmaceutica- process control- gespecialiseerde distributie- groene energie- veiligheid
Financieringsvormen	<ul style="list-style-type: none">- aandelenparticipatie- (converteerbare) obligatielening
Specifieke investeringscriteria	bij voorkeur bedrijven met een omzet van minstens € 3 miljoen

QAT II INVESTMENTS NV

Keizerinlaan 66
1000 Brussel

Tel. 02 567 17 88
Fax 02 567 17 89
E-mail: yves.vansante@qatinvestments.com
Website : www.qatinvestments.com

Steven van der Velden
voorzitter

Yves Van Sante
CEO en uitvoerend bestuurder

Johan Dejager, Luc Kindt, Eric Dejonghe, Patrick Cornette
en Herman Spliethoff
bestuurders

Maatschappelijk kapitaal	€ 35 miljoen
Aandeelhouders	particuliere en institutionele investeerders
Oprichtingsdatum	mei 2006
Geografisch werkgebied	Benelux
Investeringsstadium	groeifinanciering
Minimale en maximale deelname	- € 1 – 7 miljoen - zowel minderheids- als meerderheidsbelang mogelijk
Sectorale voorkeur	digitech, meditech, cleantech en logistiek
Financieringsvormen	- aandelenparticipatie - (converteerbare) obligatielening
Specifieke investeringscriteria	- Qat Investments is een hands-on venture capital groep gericht op het actief participeren in vroege-fase technologie bedrijven in de Benelux en omliggende landen. - Qat investeert uitsluitend in sectoren waar onze partners ruime persoonlijke ervaring hebben en in ondernemingen waaraan we een significante strategische bijdrage kunnen leveren. - Qat Investments biedt geselecteerde bedrijven financiële steun, gespecialiseerde managementkracht en een groot relatienetwerk.

QAT II Investments beheert 'QAT ARKIV nv', een erkend ARKinvesteringsfonds (ARKIV) voor investeringen in startende ondernemingen. Meer informatie over de ARKImedes-regeling en de specifieke ARKIV-investeringscriteria kan u terugvinden op blz. 84.

QUEST FOR GROWTH NV

Lei 19, bus 3
3000 Leuven

René Avonts
gedelegeerd bestuurder

Tel. 016 28 41 28
Fax 016 28 41 29
E-mail : quest@questforgrowth.com
Website : www.questforgrowth.com

Maatschappelijk kapitaal	€ 109 miljoen
Aandeelhouder	Privak (beursgenoteerd)
Oprichtingsdatum	9 juni 1998
Geografisch werkgebied	Europa
Investeringsstadium	<ul style="list-style-type: none">- groeifinanciering- beursintrodactie- mezzanine
Minimale en maximale deelname	<ul style="list-style-type: none">- € 1 - 5 miljoen- minderheidsparticipatie
Sectorale voorkeur	technologie – biotechnologie
Financieringsvormen	<ul style="list-style-type: none">- aandelenparticipaties- (converteerbare) obligatieleningen
Specifieke investeringscriteria	Quest for Growth richt zich tot mature bedrijven in de technologie- en de biotechnologiesector waarvan redelijkerwijs kan worden verwacht dat ze binnen de 36 maanden een uitstap kunnen overwegen.

REGENIUS I NV

Brocap
Waterlelielaan 1
9032 Wondelgem

Tel. 09 227 11 85
Fax 09 227 79 92

E-mail: kristof.de.smet@brocap.be

Website: www.brocap.be of www.regenius.be

Kristof De Smet
algemeen directeur

Peter Vanneck
gedelegeerd bestuurder

Maatschappelijk kapitaal	€ 15 miljoen
Aandeelhouders	privaat kapitaal
Oprichtingsdatum	2 januari 2006
Geografisch werkgebied	België, Zuid-Nederland, Ruhr-gebied, Noord-Frankrijk
Investeringsstadium	herontwikkeling van risicovastgoed (zgn. brownfields), met inbegrip van het saneringsproces
Minimale en maximale deelname	- € 0,25 - 2,25 miljoen - zowel minderheids- als meerderheidsbelang
Sectorale voorkeur	geen bepaalde voorkeur
Financieringsvormen	aandelenparticipatie in projectvennootschap
Specifieke investeringscriterium	BROCAP nv, de managementmaatschappij, dient telkens als procesmanager aangeduid te worden tijdens de herontwikkeling van de brownfield, ter beheersing van de investering in de site.

SAFFELBERG INVESTMENTS NV

Oplombeekstraat 6
1755 Gooik

Tel. 02 793 25 50
Fax: 02 793 25 59

E-mail: info@saffelberg.com
Website: www.saffelberg.com

Jos Sluys
ceo

Christophe De Wit
director

Maatschappelijk kapitaal	ca. € 200 miljoen
Aandeelhouder	familie Sluys
Oprichtingsdatum	31 september 2007
Geografisch werkgebied	Europa
Investeringsstadium	<ul style="list-style-type: none">- groeifinanciering- MBO, MBI, buy-outs
Minimale en maximale deelname	<ul style="list-style-type: none">- € 0,5 - 1,25 miljoen- meerderheidsbelang of aanzienlijke minderheidsparticipatie
Financieringsvormen	<ul style="list-style-type: none">- achtergestelde lening- aandelenparticipatie- converteerbare obligatielening
Sectorale voorkeur	geen bepaalde voorkeur
Specifieke investeringscriteria	grote aandacht voor management

SHERPA INVEST

Joseph Wybranlaan 40
1070 Brussel

Tel. 02 529 58 50
Fax: 02 529 59 22
E-mail: dvt@sherpainvest.be
Website: www.sherpainvest.be

Olivier Belenger
gedelegeerd bestuurder

Maatschappelijk kapitaal	€ 3,3 miljoen
Aandeelhouders	<ul style="list-style-type: none">- ING België- EEBIC- 5 privé personen
Oprichtingsdatum	januari 2006
Geografisch werkgebied	België
Investeringsstadium	<ul style="list-style-type: none">- seed capital- startkapitaal- groeifinanciering
Minimale en maximale deelname	<ul style="list-style-type: none">- € 0,125 – 0,5 miljoen- minderheidsparticipatie
Sectorale voorkeur	geen bepaalde voorkeur
Financieringsvormen	aandelenparticipatie
Specifieke investeringscriteria	bedrijven met een aanzienlijk groeipotentieel en die over één of meerdere competitieve voordelen beschikken

SOFICATRA NV

Julius Caesarlaan 2/7
1150 Brussel

Tel. 02 770 15 62
Fax 02 230 75 41
E-mail: info@soficatra.org
Website: www.soficatra.org

Jean-Paul Feldbusch
voorzitter, gedelegeerd bestuurder

Maatschappelijk kapitaal	€ 7,9 miljoen
Aandeelhouders	de voornaamste zijn: <ul style="list-style-type: none">- ESFIN (Frankrijk)- CFI (Italië)- P & V (België)
Oprichtingsdatum	juli 1983
Geografisch werkgebied	Europa
Investeringsstadium	<ul style="list-style-type: none">- groeifinanciering- MBO, MBI, buy-outs- employee ownership schemes
Minimale en maximale deelname	<ul style="list-style-type: none">- € 125.000 – 620.000- minderheidsparticipatie met uitzondering voor MBO's & MBI's
Sectorale voorkeur	geen bepaalde voorkeur
Financieringsvormen	<ul style="list-style-type: none">- aandelenparticipatie- (converteerbare) obligatielening- achtergestelde lening- voorschotten op voorwaarde dat Soficatra reeds aandeelhouder is
Specifieke investeringscriteria	<ul style="list-style-type: none">- ondernemingen uit de sociale economie- ondernemingen waarin kaderleden en/of arbeiders deelnemen

SOFINDEV III NV

Green Square
Lambroekstraat 5D
1831 Diegem

Tel. 02 720 70 07
Fax 02 721 43 52
E-mail: g.thijs@sofindev.be
info@sofindev.be
Website: www.sofindev.be

Ghislain Thijs
investment director

Maatschappelijk kapitaal	€ 50 miljoen
Aandeelhouders	- Sofina - Colruyt - Imocobel - privé investeerders
Oprichtingsdatum	2006
Geografisch werkgebied	België
Investeringsstadium	MBO, MBI, buy-outs
Minimale en maximale deelname	€ 3 – 10 miljoen
Financieringsvormen	- achtergestelde lening - aandelenparticipatie - (converteerbare) obligatielening

SOFINIM NV

Tervurenlaan 72
1040 Brussel

Tel. 03 897 92 30
Fax 03 225 25 33
E-mail: info@sofinim.be
Website : www.sofinim.be

André-Xavier Cooreman
chief operating officer

Maatschappelijk kapitaal	€ 315 miljoen
Aandeelhouders	<ul style="list-style-type: none">- Ackermans & van Haaren (74%)- NPM-Capital (26%)
Oprichtingsdatum	1988
Geografisch werkgebied	Benelux en buurlanden
Investeringsstadium	<ul style="list-style-type: none">- groeifinanciering- MBO- pre-IPO- vervangingskapitaal
Minimale en maximale deelname	<ul style="list-style-type: none">- € 5 – 100 miljoen- zowel meerderheid als minderheid
Sectorale voorkeur	geen
Financieringsvormen	aandelen
Specifieke investeringscriteria	<ul style="list-style-type: none">- geen turn-arounds of start-up- hoofdkantoor in Benelux of buurlanden- geen vooropgestelde exitstrategie- lange investeringshorizon (5 tot 15 jaar)- minimale winstgevende omzet : € 25 miljoen



SOFTWARE HOLDING & FINANCE NV

Nieuwlandlaan 9
3200 Aarschot

Tel. 016 56 00 00
Fax 016 56 66 60
E-mail: shf@shf.be
dirk@shf.be
Website : www.shf.be

Marc Mommaerts
chief executive officer

Dirk Smolders
financial manager

Maatschappelijk kapitaal	€ 8 miljoen
Aandeelhouder	Familie Billion
Oprichtingsdatum	10 april 1991 (actief sinds midden 1996)
Geografisch werkgebied	België
Investeringsstadium	- seed capital - startkapitaal
Minimale en maximale deelname	- 0,125 - 1 miljoen - minderheidsbelang
Sectorale voorkeur	IT, software, telecom, life sciences
Financieringsvormen	aandelenparticipatie

STONEFUND NV

Oudenaardsesteenweg 285 b2
9420 Erpe-Mere

Tel. 053 60 64 20
Fax 053 60 64 21

E-mail: koen.schrever@stonefund.com
Website: www.stonefund.com

Mark Cerstelotte
partner

Anthony Theys
partner

Koen Schrever
partner

Maatschappelijk kapitaal

€ 17 miljoen

Aandeelhouders

familie Colruyt

Oprichtingsdatum

21 december 2006

Geografisch werkgebied

Europa

Investeringsstadium

- startkapitaal
- groeifinanciering

Minimale en maximale deelname

- € 0,5 - 3 miljoen
- hoofdzakelijk minderheidsbelang

Sectorale voorkeur

technologiebedrijven actief in cleantech, nieuwe materialen, alternatieve energie, afvalverwerking of innovatieve projecten in traditionele sectoren.

Financieringsvormen

aandelenparticipatie

STROKE FUND II CVBA

Wittemolenstraat 47
8200 Brugge

Tel. 050 39 24 44
Fax 050 39 34 02
E-mail: info@strokefund.be
Website: www.strokefund.be

Hans Depré
voorzitter

Ludo Lievens
adviseur

Filip De Clercq (0495 52 32 32)
investment manager

Maatschappelijk kapitaal

€ 2,5 miljoen

Aandeelhouders

- Busco bvba
- Eric Dumon
- Hans Depré
- Eddy Depré
- Jean-Pierre Saelen
- Peter Nédée
- Eric Gheeraert
- Karel Moortgat
- e.a.

Oprichtingsdatum

5 november 1999

Geografisch werkgebied

België

Investeringsstadium

- groeifinanciering
- MBO, MBI, buy-outs

Minimale en maximale deelname

- € 0,5 - 1 miljoen
- minderheidsparticipaties met uitzondering voor MBO's & MBI's

Sectorale voorkeur

geen bepaalde voorkeur

Financieringsvormen

- aandelenparticipatie
- converteerbare obligatieleningen

Specifieke investeringscriteria

- voorkeur gaat naar participaties bij MBO's
- financiële ondersteuning bij groeiprocessen in mature ondernemingen

TRIODOS RENEWABLES EUROPE FUND

Contactadres in België:

Triodos Bank
Hoogstraat 139 bus 3, 1000 Brussel

Tel. 02 548 28 28

Fax 02 548 28 29

E-mail: stephane.schockaert@triodos.be

Website: www.triodos.be

Contactadres in Nederland:

Triodos Investment Management BV
Utrechtseweg 60
PO Box 55

NL – 3700 AB Zeist

Tel. +31 30 693 65 00

Fax +31 30 693 65 66

Stéphane Schockaert
investment manager

Bob Assenberg
fund manager

Maatschappelijk kapitaal	€ 25 miljoen
Aandeelhouders	retail, private banking, professioneel, institutioneel
Oprichtingsdatum	juni 2006
Geografisch werkgebied	EU, met nadruk op Benelux, Frankrijk, Duitsland, UK, Spanje
Investeringsstadium	ontwikkeling, bouw en uitbating van nieuwe en bestaande productie-installaties
Minimale en maximale deelname	- € 0,5 – 5 miljoen - minderheidsparticipatie
Sectorale voorkeur	productie van duurzame energie (productie van groene elektriciteit en/of groene warmte): windparken, biomassa & biofuels, solar PV, solar thermal installaties, kleinschalige waterkracht, energie efficiëntie projecten
Financieringsvormen	- aandelenparticipatie - achtergestelde lening

TRIVIDEND CVBA – VLAAMS PARTICIPATIEFONDS VOOR DE SOCIALE ECONOMIE

Vooruitgangstraat 333 bus 12
1030 Brussel

Tel. 02 274 14 51
Fax 02 205 17 39
E-mail: info@trividend.be
Website: www.trividend.be

Bernard Fornoville
directeur

Les Verhamme
kredietanaliste

Maatschappelijk kapitaal

ca. € 2,5 miljoen

Aandeelhouders

uit de sociale economie

Hefboom, Netwerk Vlaanderen, Triodos, Kanaal 127, De Wolkammerij, Dienstenthuis

overheden / op overheidsinitiatief

het Vlaams Gewest, de Vlaamse Gemeenschap (beide in beheer bij ParticipatieMaatschappij Vlaanderen), het Kringloopfonds

andere private partners

Dexia Bank, P&V Verzekeringen, KBC Private Equity, KBC Bank, Ethias, VKW-Synergia, ACV-Metaal en individuele klanten

Oprichtingsdatum

18 december 2001

Geografisch werkgebied

Vlaanderen (+Brussel)

Investeringsstadium

- seed capital (uitzonderlijk)
- startkapitaal
- groeifinanciering
- MBO (uitzonderlijk)

Minimale en maximale deelname

- zelf en alleen tot € 150.000
- voor aanzienlijk grotere bedragen stellen we in samenspraak met de klant een consortium samen met preferente partners
- minderheidsparticipaties

Sectorale voorkeur

bedrijven en vzw's uit de duurzame en sociale economie

Financieringsvormen

- achtergestelde lening
- aandelenparticipatie

Specifieke investeringscriteria

Onze klanten stellen de realisatie van maatschappelijke meerwaarden voorop. Zij leveren bijzondere inspanningen op het vlak van tewerkstelling (van kansengroepen), maatschappelijke inbedding, respect voor het leefmilieu, transparantie, kwaliteit en duurzaamheid. Winst wordt beschouwd als een middel om die maatschappelijke doelstelling te realiseren.

TRUSTCAPITAL NV

Ter Bede Center
Kapel ter Bede 84
8500 Kortrijk

Tel. 056 24 96 00
Fax 056 22 86 99
E-mail: info@trustcapital.be
Website: www.trustcapital.be

Christian Dumolin
chairman en CEO

Maatschappelijk kapitaal	€ 103 miljoen
Aandeelhouders	Koramic Investment Group (100%)
Oprichtingsdatum	1 oktober 1998
Geografisch werkgebied	Benelux, Frankrijk
Investeringsstadium	- groeifinanciering - MBO, MBI, buy-outs
Minimale en maximale deelname	- € 0,5 - 10 miljoen - zowel minderheids- als meerderheidsparticipaties
Sectorale voorkeur	brede sectorale interesse (o.a. klassieke sectoren, later stage technology,...)
Financieringsvormen	- aandelenparticipatie - (converteerbare) obligatielening

VECTIS PARTICIPATIES NV

Stratem 11 bus 2
9880 Aalter

Tel. 09 375 69 00
Fax 09 374 69 00
E-mail: vectis@vectisparticipaties.be
Website: www.vectisparticipaties.be

Walter Beyen
vennoot

Stefaan Vanquaethem
vennoot

Maatschappelijk kapitaal	€ 10,25 miljoen
Aandeelhouders	<ul style="list-style-type: none">- Gimv- Landbouwkrediet- privé-investeerders
Oprichtingsdatum	3 mei 2004
Geografisch werkgebied	Vlaamse regio
Investeringsstadium	<ul style="list-style-type: none">- startkapitaal- groeifinanciering- MBO, MBI, buy-outs
Minimale en maximale deelname	<ul style="list-style-type: none">- € 0,1 – 2 miljoen- in principe substantiële minderheidsbelangen
Sectorale voorkeur	alle sectoren uitgezonderd immobiliën, horeca en financiële instellingen
Financieringsvormen	<ul style="list-style-type: none">- aandelenparticipatie- converteerbare obligatielening
Specifieke investeringscriteria	Vectis levert bijkomende toegevoegde waarde via "hands-on" ondersteuning op voornamelijk financieel-administratief vlak.

VENTURES4GROWTH CVBA

Ventures4Growth
Ajuinlei 1
9000 Gent

Chris Raman
managing partner

Tel. 09 269 52 44
Fax 09 269 52 99
E-mail: chris.raman@ventures4growth.com
Website: www.ventures4growth.com

Maatschappelijk kapitaal	variabel
Aandeelhouders	meerdere ondernemers actief in uiteenlopende sectoren
Oprichtingsdatum	5 mei 2001
Geografisch werkgebied	Europa
Investeringsstadium	<ul style="list-style-type: none">- seed capital- startkapitaal- groeifinanciering
Minimale en maximale deelname	<ul style="list-style-type: none">- € 0,125 - € 2,5 miljoen- minderheidsparticipatie
Sectorale voorkeur	<ul style="list-style-type: none">- Technology Convergence sectors (information technology, biotechnology, nanotechnology)- CleanTechnology (sustainable developments, alternative energy and innovative solutions)- Creative Industries- Catalyst, European Market expansion potential
Financieringsvormen	<ul style="list-style-type: none">- achtergestelde lening- aandelenparticipatie
Specifieke investeringscriteria	innovatieve B2B projecten met Europees of wereldwijd marktpotentieel

VESALIUS BIOCAPITAL ARKIV NV

Tervurenlaan 273
1150 Sint-Pieters-Woluwe

Tel.: 02 306 35 73
E-mail: s.verdood@vesaliusbiocapital.com
Website: www.vesaliusbiocapital.com

Stéphane Verdood
partner

Gaston Matthyssens
partner

Maatschappelijk kapitaal	€ 10 miljoen
Aandeelhouders	- Vesalius Biocapital I SICAR S.A. - Arkimedes Fonds NV
Oprichtingsdatum	december 2007
Geografisch werkgebied	Vlaanderen
Investeringsstadium	- startkapitaal - groeifinanciering
Minimale en maximale deelname	€ 0,5 - 7,5 miljoen
Sectorale voorkeur	jonge, innovatieve life science ondernemingen
Financieringsvormen	- aandelenparticipatie - minimum minderheidsblokkering
Specifieke investeringscriteria	innovatieve en beschermde technologie met wereldwijd marktpotentieel

KBC ARKIV is een erkend ARKinvesteringsfonds (ARKIV) voor investeringen in kmo's. Meer informatie over de ARKImedes-regeling en de specifieke ARKIV-investeringscriteria kan u terugvinden op blz. 84.

WATERLAND PRIVATE EQUITY INVESTMENTS NV

Uitbreidingsstraat 10 -16
2600 ANTWERPEN

Frank Vlayen
principal

Tel. 03 292 96 60
Fax 03 292 96 61
E-mail: vlayen@waterland.be
Website: www.waterland.be

Maatschappelijk kapitaal	€ 1,4 miljard
Aandeelhouders	30 tal institutionele investeerders uit Benelux, Europa en USA
Oprichtingsdatum	1999
Geografisch werkgebied	Benelux en Duitsland
Investeringsstadium	- groeifinanciering - MBO, MBI, buy-outs
Minimale en maximale deelname	geen beperking op minimumbedrag
Sectorale voorkeur	bedrijven die inspelen op hedendaagse trends in onze maatschappij zoals de vergrijzing, leisure, outsourcing/efficiency en duurzaamheid
Financieringsvormen	aandelenparticipatie
Specifieke investeringscriteria	Groei/consolidatiepotentieel van de marktpositie, kwaliteit van management, marktpositie en rendabiliteit van het bedrijf. Doelgroep bestaat uit ondernemingen met een omzet van € 10 miljoen tot € 150 miljoen.

YUKON NV

Maria Theresiastraat 38
3000 Leuven

Tel. 02 712 69 40
Fax 02 712 69 43
E-mail: info@yukon.be
Website : www.yukon.be

Filip Legein
managing partner

Steven Vander Meeren
managing partner

Maatschappelijk kapitaal	€ 4 miljoen
Aandeelhouders	- management - privé-personen
Oprichtingsdatum	september 1999
Geografisch werkgebied	Brussel en Vlaanderen
Investeringsstadium	- groeikapitaal - vervangingskapitaal - focus op de eerste intrede van vreemd kapitaal - MBO, MBI, buy-outs
Minimale en maximale deelname	- € 0,1 – 1 miljoen - belangrijke minderheidsparticipatie
Sectorale voorkeur	geen bepaalde voorkeur
Financieringsvormen	aandelenparticipatie
Specifieke investeringscriteria	het management moet aandeelhouder zijn

Deel 3: Andere initiatieven

ARK-ANGELS FUND NV

p/a "Huis de Corswarem"
Maastrichterstraat 63
3500 Hasselt
Tel. 011 30 02 60
Fax 011 30 02 58
E-mail: r.vossen@ban.be
f.asselman@arkangels.be
Website: www.arkangels.be

Reginald Vossen
algemeen directeur BAN Vlaanderen,
gedelegeerd bestuurder

Frans Asselman
fondsmanager

Maatschappelijk kapitaal	ca. € 6,8 miljoen
Aandeelhouders	- ARKImedes Fonds - diverse business angels
Oprichtingsdatum	21 november 2007
Geografisch werkgebied	Vlaanderen
Investeringsstadium	- seed capital - startkapitaal - groeifinanciering
Minimale en maximale deelname	- € 0,05 – 0,7 miljoen - minderheidsbelang
Sectorale voorkeur	geen bepaalde voorkeur
Financieringsvormen	- aandelenparticipatie - (converteerbare) obligatielening
Specifieke investeringscriteria	Dit fonds investeert enkel samen met business angels die lid zijn van BAN-Vlaanderen (co-financiering).

ARK-Angels Fund is een erkend ARKinvesteringfonds (ARKIV) voor investeringen in kmo's. Meer informatie over de ARKImedes-regeling en de specifieke ARKIV-investeringscriteria kan u terugvinden op blz. 84.

BAN VLAANDEREN vzw

p/a "Huis de Corswarem"

Maastrichterstraat 63

3500 Hasselt

Tel. 011 30 02 60

Fax 011 30 02 58

E-mail: info@ban.be

Website: www.ban.be

Regionale antennes:

Antw: 03 288 10 84 Rik Goossens

O-Vl: 09 210 98 83 Rik Van den Hende

W-Vl: 056 28 28 33 Ignace Lootvoet

Limb: 011 30 02 61 Jo Keunen

VL-Br: 011 30 02 61 Jo Keunen

Reginald Vossen

algemeen directeur

Historiek

Het Business Angels Network Vlaanderen, BAN Vlaanderen, werd in januari 2004 opgericht en is het resultaat van de fusie van de vier toenmalig bestaande Vlaamse BAN's. Het nieuwe netwerk krijgt de financiële steun van de Vlaamse Regering.

Doel initiatief

Het Business Angels Network Vlaanderen fungeert als bemiddelaar/coördinator tussen een netwerk van anonieme informele investeerders en beloftevolle ondernemingen. De vzw participeert zelf niet in deze ondernemingen. Het is aan de investeerder(s) zelf om te beoordelen al dan niet in zee te gaan met de onderneming (naargelang sector, bedrag, ...). Door haar enorme contactenbestand kan de vzw de zoekende ondernemer zeer degelijk begeleiden en gidsen.

Geografisch werkgebied

geheel Vlaanderen, via regionale antennes in Kortrijk, Gent, Antwerpen, Leuven en Hasselt

Investeringsstadium

durfkapitaal voor jonge, startende en groeiende ondernemingen

Sectorale voorkeur

geen projecten uit de sectoren kleinhandel, horeca, projectontwikkeling en bouw

BUYSSE&PARTNERS BVBA

Lambermontplaats 34
2000 Antwerpen

Tel.: 03 288 08 29
0476 43 10 14

Fax: 03 288 08 29

E-mail: fb@buisse-partners.com

Frank Buysse
managing partner

Doel initiatief

geen klassiek investeringsfonds; elke investering gebeurt door particulieren met staat van dienst en affiniteit met de sector. Wensen bij intrede de raad van bestuur te versterken door het aanleveren van daadwerkelijke en relevante sectorexpertise en netwerk (dus niet enkel kapitaal).

Aandeelhouder

familiale kapitaalverschaffers

Oprichtingsdatum

4 augustus 2008

Geografisch werkgebied

België

Investeringsstadium

- groeifinanciering
- MBO, MBI, Buy-outs

Minimale en maximale deelname

vanaf € 1 miljoen

Financieringsvormen

- aandelenparticipatie
- voorkeur voor meerderheidsbelang, doch minderheidsbelang is mogelijk mits uitgebalanceerde aandeelhoudersovereenkomst.

Specifieke investeringscriteria

- ondernemingen met minimum EBITDA € 0,5 miljoen
- de bedoeling is om "Smart Money" aan te leveren aan bedrijven welke op zoek zijn naar vervangingskapitaal (uitstappende aandeelhouder, opvolgingsprobleem) en/of groeikapitaal (bedrijven die aan de vooravond staan van een consolidatie strategie, het zetten van de eerste internationale stappen, een nieuw product lanceren,...)

PARTICIPATIEMAATSCHAPPIJ VLAANDEREN (PMV) NV

ParticipatieMaatschappij Vlaanderen (PMV) biedt een gepaste financieringsoplossing voor elke fase in de levenscyclus van een bedrijf, van bij de prille start tot aan de groei en internationalisering (www.pmv.eu). Ook CultuurInvest (zie blz. 12), het Fonds Vlaanderen-Internationaal (zie blz. 14) Kids-Invest (zie blz. 15), PMV-Mezzanine (zie blz. 19) en de Waarborgregeling zijn producten van PMV.

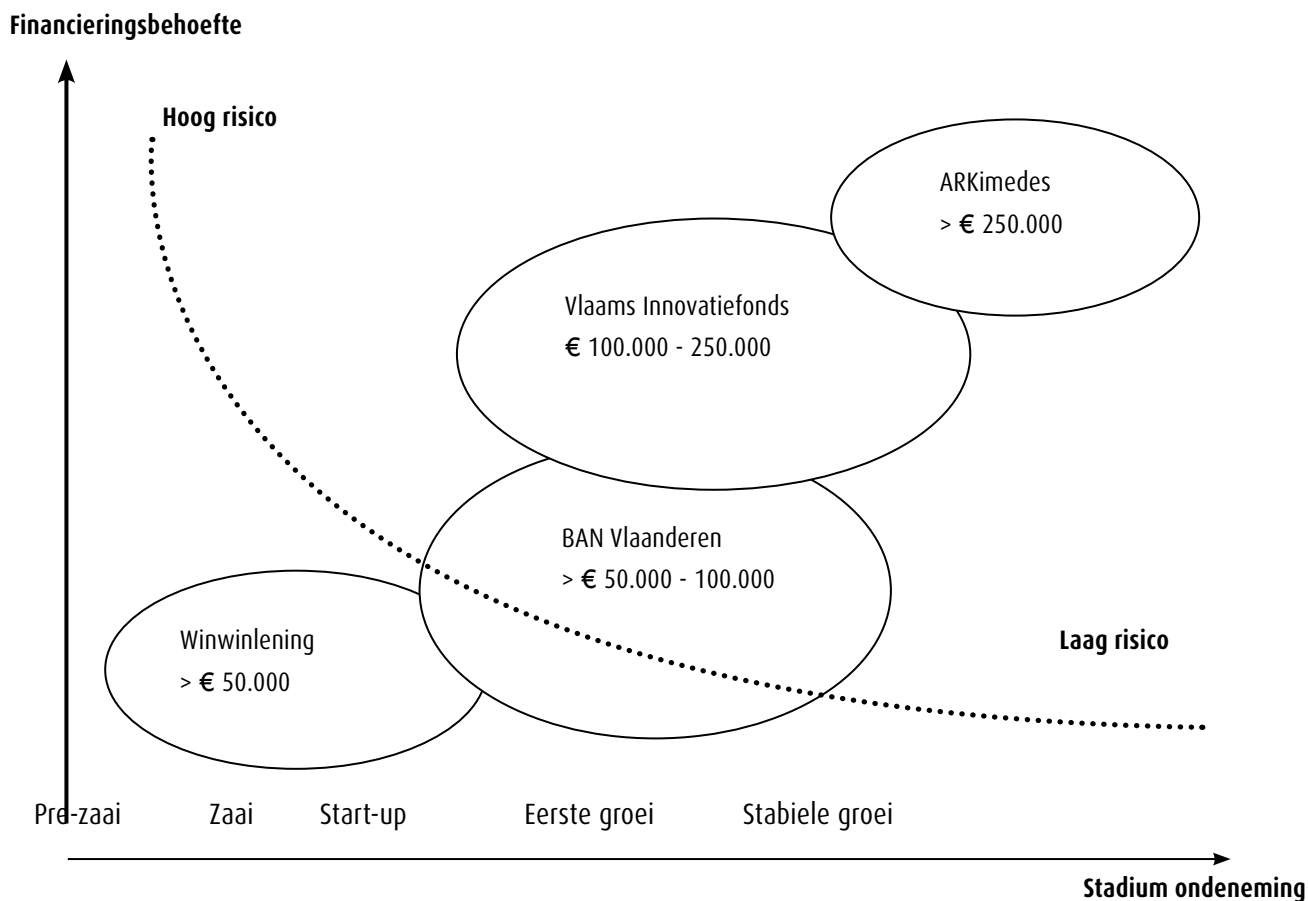

a) De ARKIV'S en de ARKImedes-regeling

WAT HOUDT DEZE MAATREGEL IN

De ARKImedesregeling ter Activering van RisicoKapitaal in Vlaanderen voorziet in het ter beschikking stellen van € 450 miljoen aan durfkapitaal ten behoeve van starters en kmo's in Vlaanderen.

Het ARKImedes-Fonds co-investeert samen met andere investeerders in daartoe erkende private risicokapitaalfondsen (de zogenaamde ARKIV's). Het zijn deze ARKIV's die op hun beurt investeren in Vlaamse starters en kmo's. Het ARKImedes-Fonds kan tot 50 % min één aandeel bijdragen tot het kapitaal van een ARKIV. Op deze manier kunnen de investeringsmiddelen voor starters en kmo's in Vlaanderen aanzienlijk toenemen teneinde de 'equity gap' te dichten.

In september 2005 haalde ARKImedes-Fonds nv met succes € 110 miljoen op bij het brede publiek. Dit gebeurde door middel van een gecombineerde uitgifte van aandelen en obligaties waaraan een gewestgarantie en een fiscaal voordeel verbonden waren.

Het ARKImedes-Fonds investeerde haar middelen in twaalf zogenaamde ARKIV's. Dit zijn private risicokapitaalfondsen die een erkenning kregen van ARKImedes Management. De ARKIV's zijn 'close end funds' en blijven gedurende een periode van maximum twaalf jaar actief. Tijdens de eerste vier tot vijf jaar leggen zij zich toe op nieuwe, initiële investeringen in starters en kmo's om in de daaropvolgende jaren vervolginvesteringen uit te voeren met het oog op een succesvolle exit.

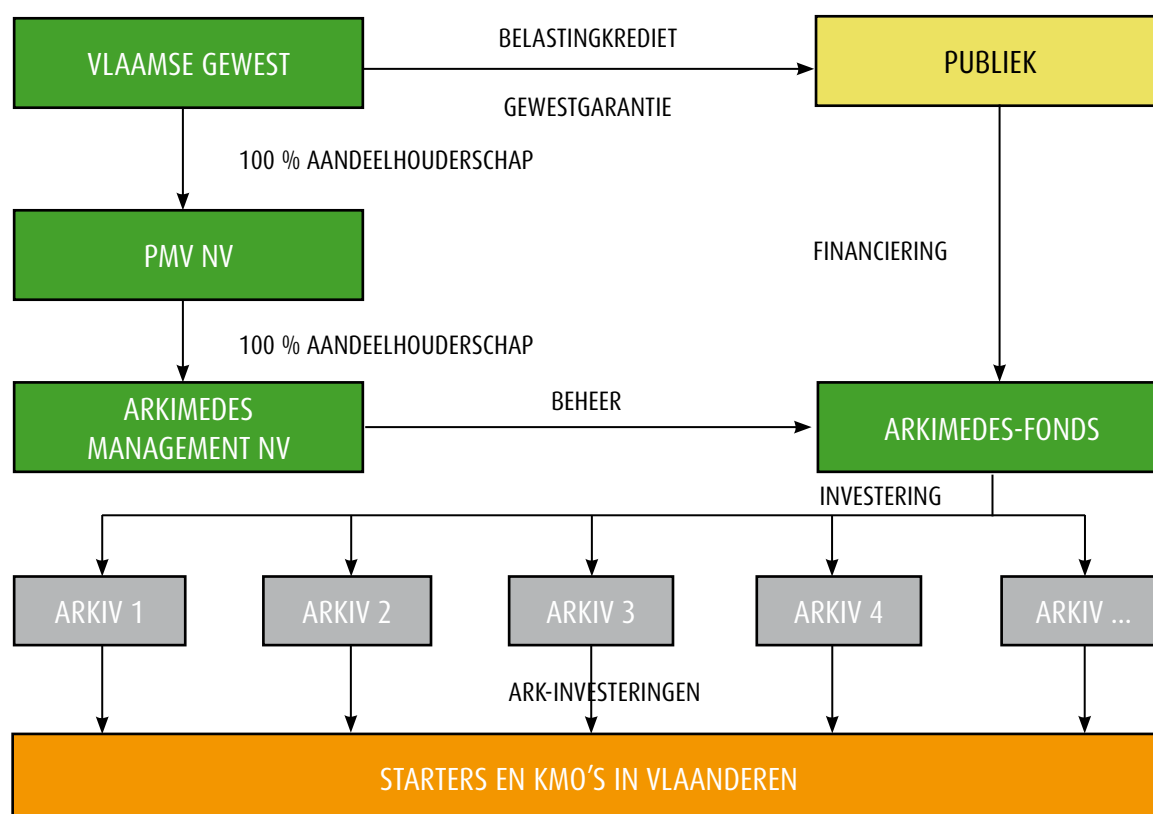

WIE KOMT IN AANMERKING

Firma's die gevestigd zijn in het Vlaamse Gewest of de intentie hebben om zich hier te vestigen én voldoen aan de volgende kmo-definitie kunnen voor durfkapitaal aankloppen bij een ARKIV :

- minder dan 250 werknemers;
- ofwel een jaaromzet realiseren van maximaal € 50 miljoen, ofwel een balanstotaal realiseren van maximaal € 43 miljoen;
- beantwoorden aan het zelfstandigheids criterium : niet meer dan 25 % van de onderneming mag in handen zijn van een niet-kmo.

Ingevolge Europese subsidiereglementeringen mogen ARKIV's wel geen participaties nemen in door overcapaciteit getroffen segmenten van de vervoer-, land-, visserij- en aquacultuursectoren, alsook van de scheepsbouw - en EGKS-sectoren.

HOE GEBEURT EEN ARK-INVESTERING IN DE PRAKTIJK

Starters en kmo's, die beroep willen doen op de ARKImedesregeling, dienen zich met hun businessplan te richten tot één of meerdere ARKIV's naar hun keuze.

Indien een ARKIV financieel wil meestappen in uw project dan zal zij een ARKinvestering realiseren die steeds gepaard gaat met een kapitaalverhoging : naast de bestaande aandeelhouders wordt de ARKIV dus een tijdelijke minderheidsaandeelhouder in het bedrijf.

De nieuwe middelen ingebracht als ARKinvestering moeten aangewend worden om ofwel in het Vlaamse Gewest investeringen uit te voeren, ofwel er werkgelegenheid of toegevoegde waarde te creëren.

Het maximumbedrag voor de ARKinvestering in een onderneming is beperkt tot € 1,5 miljoen per twaalf maanden.

EVALUATIEPROCEDURE

De ARKIV zal, zoals alle risicokapitaalverschaffers, uw businessplan onderzoeken en evalueren, en beslist autonoom om al dan niet in uw onderneming te investeren. Daarbij hanteert elke ARKIV zijn eigen investeringscriteria, afhankelijk van de investeringsfocus, de samenstelling van de investeringsportefeuille en andere factoren.

LIJST ERKENDE ARKIV'S

Arkafund nv	p. 25
ARK-Angels Fund nv	p. 80
Baekeland Fonds II nv	p. 26
Big Bang Ventures II Comm. VA	p. 30
Capital-E Arkiv nv	p. 32
Fortis Private Equity Arkimedes nv	p. 42
Gimv Arkiv ICT Fund nv	p. 46
ING-Activator Fund nv	p. 50
KBC ARKIV nv	p. 52
KMOFIN nv (LRM)	p. 17
QAT II Investments nv	p. 60
Vesalius Biocapital ARKIV nv	p. 76



CONTACT

ARKimedes Management NV
ParticipatieMaatschappij Vlaanderen (PMV)
Oude Graanmarkt 63
1000 Brussel
tel. 02 229 52 50
fax 02 229 52 51
e-mail: arkimedes@pmv.eu
website: www.arkimedes.be

b) VLAAMS INNOVATIEFONDS (VINNOF)

WAT HOUDT DEZE MAATREGEL IN

Vinnof, het Vlaamse Innovatiefonds, verstrekt risicokapitaal aan innovatieve starters in Vlaanderen.

Omdat private kapitaalverschaffers vaak niet bereid zijn om innovatieve starters te financieren, wegens een te hoog risicoprofiel, biedt Vinnof meer kansen aan innovatieve ondernemingen in Vlaanderen. Vinnof doet dat door in hun prille levensfase financiering aan te reiken. Hierdoor moet het voor ondernemers gemakkelijker worden om in een volgende fase een beroep te doen op private kapitaalverschaffers.

Vinnof verstrekt geen subsidies. Het fonds investeert in ondernemingen en wil daar ook een financieel rendement op halen. De investering gebeurt in principe in de vorm van een kapitaalparticipatie. Het beoogde rendement bestaat bijgevolg typisch uit meerwaarden op aandelen.

De investering van Vinnof in een onderneming is steeds van beperkte duur en situeert zich voornamelijk tijdens de opstart en de initiële groei van de onderneming.

Zaai kapitaal: wie komt in aanmerking

Om rechtstreeks zaai kapitaal te bekomen van Vinnof, moet uw bedrijf een startende kleine onderneming zijn in Vlaanderen. U moet bovendien een innovatief product of dienst aanbieden.

Een kleine onderneming is een bedrijf:

- met minder dan 50 werknemers;
- waarvan de jaaromzet niet hoger is dan € 10 miljoen, ofwel het balanstotaal niet hoger is dan € 10 miljoen; en
- die voldoet aan het zelfstandigheids criterium. Dat wil zeggen dat de geconsolideerde cijfers – als er een deelnemingsrelatie bestaat met andere ondernemingen van 25 % of meer van het kapitaal of van de stemrechten – moeten voldoen aan bovenvermelde criteria. Een groter aandeelhouderschap door risicokapitaalmaatschappijen, universiteiten of onderzoekscentra zonder winstoogmerk, is wel toegestaan.

Een starter is een bedrijf dat niet langer dan zes jaar is ingeschreven bij de Kruispuntbank van Ondernemingen (KBO). Een bedrijf is Vlaams als zijn voornaamste exploitatiezetel is gelegen in het Vlaamse Gewest. Een product of dienst is innovatief als het een nieuwe behoefte creëert of een bestaande behoefte op een nieuwe manier invult.

WELKE VORM KAN EEN ZAAIKAPITAALINVESTERING AANNEMEN?

Vinnof investeert zaai kapitaal in verschillende vormen:

- een kapitaalparticipatie, eventueel aangevuld met een achtergestelde lening;
- een hybride tussenvorm (converteerbare lening, lening met warrants, enz.).

WAT ZIJN DE INVESTERINGSVOORWAARDEN

Elke zaai kapitaalinvestering van Vinnof moet gepaard gaan met een cash-investering vanwege een private partij ten belope van minstens 25 % van de Vinnof-investering. De Vinnof-investering kan met andere woorden maximaal 80 % bedragen van het totaalbedrag dat op hetzelfde moment in de onderneming wordt geïnvesteerd.

Daarnaast kan de som van alle Vinnof-investeringen in de onderneming maximaal € 1,5 miljoen bedragen.

AANVRAAGPROCEDURE

Voor een aanvraag van een rechtstreekse Vinnof-investering kunt u een uitgebreid overzicht van de verschillende te ondernemen stappen en aanvraagformulieren terugvinden op de website www.vinnof.be. Vooraan in deze brochure vindt u tevens een fiche van Vinnof.

CONTACT

Vinnof
ParticipatieMaatschappij Vlaanderen (PMV)
Oude Graanmarkt 63
1000 Brussel
tel. 02 229 37 50
fax 02 229 37 51
e-mail: vinnof@pmvlaanderen.be
website: www.vinnof.be

c) WINWINLENING

WAT HOUDT DEZE MAATREGEL IN

De Winwinlening moedigt particulieren fiscaal aan om geldmiddelen ter beschikking te stellen aan startende ondernemingen.

Wie als vriend, familielid of kennis gedurende een vaste looptijd van acht jaar tot € 50.000 leent aan een startend Vlaams bedrijf, krijgt hierop jaarlijks een belastingvermindering, gekoppeld aan een eventuele fiscale recuperatie indien de kredietnemer het bedrag niet kan terugbetalen.

WIE KOMT IN AANMERKING ALS KREDIETNEMER

Op de datum waarop de Winwinlening gesloten wordt, moet de kredietnemer een Vlaamse startende kmo zijn :

- met minder dan 250 werknemers;
- waarvan ofwel de jaaromzet niet hoger is dan € 50 miljoen, ofwel het balanstotaal niet hoger is dan € 43 miljoen;
- die voldoet aan een vastgelegd zelfstandigheids criterium (niet meer dan 25 % van het kapitaal of de stemrechten mogen in het bezit zijn van één of meerdere grote ondernemingen).

Bij de toepassing van deze criteria wordt rekening gehouden met eventuele partner- en verbonden ondernemingen van het betrokken bedrijf. Hierdoor zullen gegevens van gelieerde bedrijven opgeteld moeten worden.

Een onderneming die één van deze criteria overschrijdt, wordt beschouwd als grote onderneming.

De kredietnemer wordt als 'starter' beschouwd zolang hij voor nog niet langer dan drie jaar is ingeschreven bij de Kruispuntbank van Ondernemingen (KBO).

De voornaamste exploitatiezetel dient in Vlaanderen gelegen te zijn.

WIE KOMT IN AANMERKING ALS KREDIETGEVER

Op de datum waarop de Winwinlening gesloten wordt, moet de kredietgever voldoen aan de volgende voorwaarden:

- moet een natuurlijk persoon zijn die deze lening afsluit buiten het kader van zijn handels- of beroepsactiviteiten;
- mag geen werknemer zijn van de kredietnemer;
- als de kredietnemer een zelfstandige is, dan mag de kredietgever niet de echtgenoot of de wettelijk samenwonende partner van de kredietnemer zijn;
- als de kredietnemer de rechtsvorm van een vennootschap heeft, dan mag de kredietgever noch een zaakvoerder, bestuurder of aandeelhouder van de vennootschap zijn, noch de echtgenoot of de wettelijk samenwonende partner van één van de zaakvoerders, bestuurders of aandeelhouders van de vennootschap zijn;
- de kredietgever moet in het Vlaamse Gewest woonachtig zijn.
- Gedurende de hele looptijd van de Winwinlening mag de kredietgever geen kredietnemer zijn bij een andere Winwinlening.

EIGENSCHAPPEN VAN DE WINWINLENING

- is een achtergestelde lening, zowel ten aanzien van bestaande als van toekomstige schulden;
- met een vaste looptijd van acht jaar, waarna de hoofdsom in één keer moet worden terugbetaald;
- het totale bedrag dat in hoofde van de kredietgever in het kader van één of meer Winwinleningen aan één of meer kredietnemers uitgeleend wordt, kan ten hoogste € 50.000 bedragen;

- de interesten moeten jaarlijks betaald worden en worden berekend door het bedrag van de lening te vermenigvuldigen met de rentevoet die is vastgelegd in de akte. Deze rentevoet mag niet hoger zijn dan de wettelijke rentevoet die van kracht is op de datum waarop de Winwinlening gesloten wordt, en mag niet lager zijn dan de helft van dezelfde wettelijke rentevoet. In 2008 bedroeg deze rentevoet 7 % en in 2009 is hij gedaald tot 5,50 %.

BEDRAG VAN FISCALE VOORDEEL VOOR DE KREDIETGEVER

Het fiscale voordeel voor de kredietgever bestaat uit :

- enerzijds een jaarlijkse belastingvermindering voor de hele looptijd van de lening :
 - o als berekeningsbasis wordt genomen het rekenkundige gemiddelde van alle uitgeleende bedragen op 1 januari en op 31 december van het belastbare tijdperk, met een maximum van € 50.000 per belastingplichtige;
 - o de belastingvermindering bedraagt 2,5 % van de berekeningsbasis (wat neerkomt op een maximum van € 1.250 per jaar);
- en anderzijds de mogelijkheid tot een eenmalige belastingvermindering ingeval een gedeelte van de Winwinlening niet wordt terugbetaald. Deze belastingvermindering bedraagt 30 % van de hoofdsom van de lening die definitief is verloren gegaan (bijvoorbeeld bij faillissement of vereffening).

AANVRAAGPROCEDURE

De Winwinlening moet worden vastgesteld in een (onderhandse of notariële) akte, opgesteld aan de hand van een modelformulier dat beschikbaar is op de website www.winwinlening.be.

De akte moet in drie exemplaren worden opgesteld, waarvan één bestemd is voor elke partij, en één moet worden bezorgd aan ParticipatieMaatschappij Vlaanderen (PMV).

Binnen een maand nadat de Winwinlening gesloten is, bezorgt de kredietgever één van de originele exemplaren van de akte aan PMV, die op zijn beurt binnen de maand na ontvangst van deze akte nagaat of aan alle voorwaarden is voldaan.

Indien dit zo is gaat PMV over tot registratie van de akte. De registratie bestaat uit het toekennen van een codenummer aan de Winwinlening en het opnemen van de lening in een register.

Binnen een week na registratie van de akte zal PMV de kredietgever schriftelijk op de hoogte brengen van de registratie.

CONTACT

Winwinlening
ParticipatieMaatschappij Vlaanderen (PMV)
Oude Graanmarkt 63
1000 Brussel
Tel. 02 229 52 30
Fax 02 229 52 31
Website : www.winwinlening.be



Agentschap Ondernemen

Koning Albert II-laan 35 bus 12
1030 Brussel

T 02 553 37 05 | Fax 02 553 38 69
info@agentschapondernemen.be

**Agentschap Ondernemen
Antwerpen**

Lange Lozanastraat 223 bus 4
2018 Antwerpen

T 03 260 87 00 | Fax 03 260 87 07
infoant@agentschapondernemen.be

**Agentschap Ondernemen
Limburg**

Kempische Steenweg 305 bus 201
3500 Hasselt

T 011 29 20 00 | Fax 011 29 20 01
infolim@agentschapondernemen.be

**Agentschap Ondernemen
Oost-Vlaanderen**

Seminariestraat 2
9000 Gent

T 09 267 40 00 | Fax 09 267 40 60
infoovl@agentschapondernemen.be

**Agentschap Ondernemen
Vlaams-Brabant**

Philipssite 5 - Ubicenter 3^e verdieping
3001 Leuven

T 016 31 10 50 | Fax 016 31 10 51
infovlbr@agentschapondernemen.be

**Agentschap Ondernemen
West-Vlaanderen**

Jan Breydellaan 107
8200 Sint-Andries/Brugge

T 050 32 50 00 | Fax 050 32 50 01
infoowl@agentschapondernemen.be